



INSTITUIÇÃO ASSISTENCIAL CRISTÃ
LAR MÃE MARIANA

Ofício N°07/2021

SECRETARIA MUNICIPAL DE DESENVOLVIMENTO SOCIAL

A/C Patrícia Santos Batista.

Vimos por meio desta, protocolar Relatório de Atividades Circunstanciadas de Janeiro de 2021, referente ao Edital nº 008/2017, com objeto de Serviço de Proteção Especial de Alta Complexidade, Acolhimento Institucional para Idosos – Modalidade II, conforme documentação em anexo.

Agradecemos e reiterando o propósito de bem servir a nossa comunidade, subscrevemo-nos.

Atenciosamente.

Poá, 31 de janeiro de 2021.

Vânia Lazaneo
Presidente Voluntária



INSTITUIÇÃO ASSISTENCIAL CRISTÃ LAR MÃE MARIANA

RELATÓRIO CIRCUNSTANCIADO DAS ATIVIDADES DESENVOLVIDAS

Janeiro de 2021

Conveniando: Instituição Assistencial Cristã Lar Mãe Mariana

Endereço: Rua Monte Castelo, 116 – Biritiba – Poá – CEP 08562-460/ SP.

Segmento conveniado: Acolhimento Institucional de Idosos

Meta de atendimento Atual: até 50 idosos

Nº de atendimentos: 46

ATIVIDADES DESENVOLVIDAS:

Descrição das Atividades - ENFERMAGEM

- **Reunião e discussão de casos com a equipe multidisciplinar:**
 - Psicólogo, Nutricionista, Fisioterapeutas, Enfermeira, Educador Social e Assistente Social/Diretoria;
- Campanha de Vacinação e imunização contra o COVID-19 (1ª dose) no dia **29/01/2021** aos idosos e funcionários da instituição;
- SAE (Sistematização Assistência Enfermagem)
- Higienização das unhas (corte);
- Oferta de água conforme prescrição da nutricionista ou s/n;
- Auxílio nas refeições e estímulo própria a deglutição;
- Encaminhado ao banho de sol acompanhado pela equipe de cuidadores;
- Acompanhamento em consultas ambulatoriais;
- Medicado conforme prescrição médica;
- Realizados curativos pelo (enfermeiro) de baixa e média complexidade;
- Realizado banho de aspersão;
- Realizado banho no leito s/n;
- Organização do expurgo;
- Realizada anotação de enfermagem;
- Realizados procedimentos invasivos pelo enfermeiro pós prescrição médica;
- Higienização em bolsa de colostomia e troca s/n;
- Organização do posto enfermagem;
- Limpeza concorrente cama dos idosos;
- Estimulado as atividades ocupacionais;
- Realizado troca de fralda de 4/4 ou s/n;
- Realizada higiene íntima s/n;
- Manter privacidade ao idoso quando necessário;
- Observar e trocar vestimenta quando sujo ou s/n;
- Manter descarpac sempre visível e montado;
- Observar sempre ao descarte de lixo infectantes (saco branco);
- Acolhimento e receptividade de novos idosos;



INSTITUIÇÃO ASSISTENCIAL CRISTÃ LAR MÃE MARIANA

- Plano de ação;
- Anotar controle de sinais vitais;
- Atentar se para qualquer alteração de comportamento do idoso;
- Relatar sempre ao enfermeiro evidencia alterado;
- Aprazurar medicações conforme prescrição médica;
- Atentar se para validades de medições;
- Atentar se para vias de medicação (CPM);
- Realizar cuidados e prevenção de quedas;
- Estimular os idosos à vida social;
- Incentivar atuação da equipe multidisciplinar;
- Monitorizar e registrar entrada e saída de medições psicotrópicas (enfermeiro);
- Realizar separações de psicotrópica (enfermeiro);
- Realizar mudança decúbito em 3/3 horas;
- Atentar-se par o uso do Hamper;
- Atentar-se par integridade da pele;
- Realizar lavagem das mãos antes e pós-procedimentos;

Dados sobre os idosos

Graus de Complexidades - Observando que para classificação dessas complexidades foi usado os seguintes critérios:

- **Autônomo** – É todo idoso que tem por si só realizar suas necessidades, física e motora sem nenhuma dependência de auxílio;
- **Nível 1** – É todo idoso que necessita de pouco auxilio dos cuidados por ter boas mobilidades motoras e facilidades por desenvolver suas necessidades próprias em sã consciência;
- **Nível 2** – É todo idoso que desenvolve um déficit de locomoção, visual ou até mesmo falta parcial de um membro anatômico da espécie (Amputação);
- **Nível 3** – É todo idoso de pronta dependência dos cuidados integral, sendo ele um idoso mantido em cama ou até mesmo resistência de locomoção considerando assim um termo de (Acamado).

Grau de complexidades				
Grau	Quantidade			% Comprometidos
	Masculino	Feminino	Total	
Autônomo	9	6	15	32,61%
Nível. 1	3	8	11	23,91%
Nível. 2	8	10	18	41,30%
Nível. 3	1	1	2	4,35%
Total	21	25	46	100

- **Idosos acolhidos** – Masculinos (1) e Femininos (0);
- **Óbitos** – Masculinos (1) e Femininos (1)



INSTITUIÇÃO ASSISTENCIAL CRISTÃ
LAR MÃE MARIANA

CONSULTAS E EXAMES

Nome	Saída	Consultas Externas		Saída	Consultas P.S (Pronto Socorro)		Saída	Consultas Internas	
		Destino	Especialista		Destino	Especialista		Médico	Tipo de Avaliação
Adinalva Angélica	04/01/2021	Lab, Sancet	Ex. laboratoriais						
	06/01/2021	Lab, Sancet	Ex. laboratoriais						
Antônia Eugenia	06/01/2021	Lab, Sancet	Ex. Laboratoriais						
Albina de Campos Favacho									
Altair Fernando de Oliveira									
Ana Dina Chaves									
Benvinda Bitencourtt T.									
Benedita Almeida									
Cecília Marciana Manoel									
Conceição Franco									
Demétrio L. da silva									
Eliana Ribeiro de Lima									
Francisco de A. Companhia									
Francisco Lúcio Nancy									
Hamilton Alves									
Joanna Toth									
Joana Maria da Conceição									
João Pedro Moreira									
José Xisto Filho	11/01/2021	SUS Mogi das cruzes	Ex. Laboratoriais						
	18/01/2021	SUS Mogi das cruzes	Tomografia de Abdome						
	28/01/2021	SUS Mogi das cruzes	Oncologista						

Lar Mãe Mariana - Sede: Rua Monte Castelo, 116 - Bairro Biritiba - Poá/SP - Cep: 08562-460
Fone: 4638-1475 - e-mail: larmaemariana@gmail.com.br - CNPJ: 43.870.179/0001-40



INSTITUIÇÃO ASSISTENCIAL CRISTÃ

LAR MÃE MARIANA

José João Barbosa da Silva							11/01/2021	Dr. Mario Sales	Acolhimento
José Julião									
Leontina Dias de Moraes				11/01/2021 Alta 19/01/2021	Hosp. Medina	SAMU emergência	21/01/2020	Dr. Mario Sales	intercorrência
				22/01/2021	Santa Itaquá	Urgência	22/01/2021	Dr. Mario Sales	intercorrência
Leonilda Pereira da Silva									
Lourivaldo Jesus de S									
Lucia Inez Martins da Silva									
Manoelito Correia da Silva									
Maria de Lourdes T.de A.									
Maria Dolores	04/01/2021	Lab, Sancet	Ex. Laboratoriais						
Mercedes Domingues	06/01/2021	Lab, Sancet	Ex. Laboratoriais						
Mauro de Jesus Lopes									
Marco Antônio									
Maria Alves									
Nancy Buonacielo							18/01/2021	Dr. Mário	Avl. Exames
Nelson Maziero									
Nelson Benino									
Neusa Fiorin	04/01/2021	Lab, Sancet	Ex. Laboratoriais						
Odair Maçal	21/01/2021	Almirante Delamare ,1534 Heliópolis	Oftalmologista						
	21/01/2021	UBS Nova Poá	USG Abdome						
Pedro Barreiro	13/01/2021	Santa Itaquá	Ortopedia	08/01/2021	Santa Marcelina Itaquaquecetuba.				
	20/01/2021	Santa Itaquá	Ortopedia		30/01/2021	SAMU Emergência			
Pedro Cipriano da Silva									
Raimundo Nonato Batista									

Lar Mãe Mariana - Sede: Rua Monte Castelo, 116 - Bairro Biritiba - Poá/SP - Cep: 08562-460
Fone: 4638-1475 - e-mail: larmaemariana@gmail.com.br - CNPJ: 43.870.179/0001-40



INSTITUIÇÃO ASSISTENCIAL CRISTÃ
LAR MÃE MARIANA

Rodolfo Mack Filho									
Silval Rodrigues									
Teresinha de Souza									
Vera L. Pereira Ferreira									
Vera Lúcia Romero									
Zulene Silva carvalho	04/01/2021	Lab, Sancet	Ex. Laboratoriais						
Zenaide de Oliveira Conseni									
Total de Consultas		14			4			4	

Dados sobre a equipe

Escala em dimensionamento de pessoal				
0Função	Plantão par		Plantão impar	
	Diurno	Noturno	Diurno	Noturno
Técnico de Enfermagem	1	1	1	1
Cuidadores	5	1	4	1
Total	6	2	5	2



INSTITUIÇÃO ASSISTENCIAL CRISTÃ LAR MÃE MARIANA

Figura 1 – Aniversariantes do Mês



Figura 2 e 3 – (Tricotomia Facial)

Lar Mãe Mariana - Sede: Rua Monte Castelo, 116 - Bairro Biritiba - Poá/SP - Cep: 08562-460
Fone: 4638-1475 - e-mail: larmaemariana@gmail.com.br - CNPJ: 43.870.179/0001-40



INSTITUIÇÃO ASSISTENCIAL CRISTÃ

LAR MÃE MARIANA

Descrição das Atividades – FISIOTERAPIA

- **Atendimento Fisioterapêutico** – aplicado a cada paciente conforme sua necessidade e/ou patologia;
 - Nesse mês houve a participação de 39 idosos no atendimento fisioterapêutico o que representa um total de 85% e 07 idosos não atendidos o que representa o valor restante de 15%;
 - Ao total foram realizados 164 atendimentos neste período;
 - Anamnese com os idosos não atendidos até o momento, para acompanhamento de sua condição clínica;
 - Os atendimentos seguem mantendo o distanciamento social e seguindo os novos protocolos de Biossegurança orientados pelo Conselho de Fisioterapia e Terapia Ocupacional (Crefito-3) e da Instituição Lar Mãe Mariana;
- **Evolução e organização** – rotina diária que visa registrar as evoluções dos idosos em prontuários e organização do setor seguindo novas orientações de biossegurança;
- **Estimulação Cognitiva de Tempo** – marcação diária em lousa localizada em área comum de segunda à sexta-feira;
- **Avaliação de Biorressonância** – Identifica a frequência eletromagnética do corpo ou de um órgão em particular. A avaliação por Biorressonância permite investigar o estado geral de saúde ou em particular de um órgão ou sistema, sendo, portanto, um instrumento que efetua uma análise bioenergética corporal humana. Os resultados dos testes são apenas para referência, não como uma conclusão diagnóstica, para isso deve-se levar em conta a soma de outros instrumentos de avaliação e exames.
- **Avaliação Fisioterapêutica** – Aplicada ao recente acolhimento para elaboração do PIA (Plano Individual de Atendimento).
- **Reunião e discussão de casos com a equipe multidisciplinar:**
 - Psicólogo, Nutricionista, Fisioterapeutas, Enfermeira, Educador Social e Assistente Social/Diretoria;
- **Participação em atividades e eventos** – cancelados no momento (medida preventiva de contágio do Covid-19).



INSTITUIÇÃO ASSISTENCIAL CRISTÃ
LAR MÃE MARIANA



Figura 1 – Cinesioterapia



Figura 2 – Bandagem Funcional

Figura 3 – Avaliação Biorressonância





INSTITUIÇÃO ASSISTENCIAL CRISTÃ

LAR MÃE MARIANA

Descrição das Atividades – SERVIÇO SOCIAL.

- **Acolhimento;**
 - Realizou-se 02 Visitas técnicas com a equipe Técnica do CREAS para avaliação de Acolhimento.
 - Realizamos o Acolhimento do idoso José João Barbosa .
- **Acompanhamento dos usuários e famílias** – Com vista de aproximação e fortalecimento de vínculo;
 - No mês de janeiro de 2021 permanecemos com a conduta de reforçar a respeito das medidas adotadas pela Entidade em relação às visitas de familiares e visitantes; Neste mês a instituição decidiu manter suspensão das visitas presenciais que iniciou dia 23/12/2020 e se mantém até a presente data.
 - **Atendimento qualificado e escuta aos idosos;**
 - Realizei neste mês escuta qualificada com 15 idosos para tirar dúvidas sobre assuntos diversos
 - Atendimentos telefônicos – Solicitação de vagas /esclarecimentos
 - Realizei 32 atendimentos telefônicos de solicitação de vagas de acolhimento e encaminhamentos.
- **Articulação com a rede Socioassistenciais** – CRAS e CREAS;
 - Realizado por telefone e presencial; Continuamente.
- **Reuniões;**
 - Equipe multidisciplinar – continuamente de forma individualizada por setor.
 - Reuniões do Conselho de Assistência e Desenvolvimento Social – CMAS no dia 12/01/2021
 - Reunião na Secretária de Assistência e Desenvolvimento Social dia 20/01/2021
 - Discussões de Casos – equipe multidisciplinar- Quinzenais.
 - Discussão sobre regras Institucionais com a Diretoria. Quintas-feiras.
- **Visitas de Monitoramento do Serviço**
 - Neste mês tivemos não tivemos Visita presencial.
- **Elaboração do plano de trabalho** – Realizou-se novamente Plano de Trabalho contemplando 12 meses e permanecendo o mesmo valor mensal
- **Elaboração de Instrumentais** – Relatórios técnicos e ofícios;
- **Organização das documentações:**
 - Relacionadas ao Serviço Social e documentações diversas;
- **Mediação de conflitos** – Gerados por idosos;
 - Realizado de forma continua.
- **Parceria com o cuidador de referência de aproximação e fortalecimento de vínculo;**



INSTITUIÇÃO ASSISTENCIAL CRISTÃ LAR MÃE MARIANA

- Realizado de forma continua.
- **Elaboração e planejamento;**
- **Execução dos Eventos** – com o apoio da equipe multidisciplinar; Neste mês realizamos 02 eventos: Duas comemorações dos Aniversariantes do Mês.
- **Capacitação Profissional**– Não houve
- **Participação em atividades e eventos** – tem como intuito em acompanhar os idosos em passeios, atividades e eventos coletivos visando à integração deles na comunidade; Suspenso em decorrência da Pandemia de Covid-19.
- **Previdência Social Cartório e fórum e hospitais;**
 - Realizou-se Certidão de óbito da Idosa Leontina Dias de Moraes e Pedro Barrero da Silva
- **Supervisão dos trabalhos desenvolvidos;**
 - Forma contínua;
- **Visita a idosos hospitalizados;**
 - Realizei 06 visitas a Idosa Leontina Dias de Moraes
- **Articulação com as Organizações sociais do Município de Poá**
 - Continuamos com a parceria com a organização Social Batuira para o Curso de Canto terapia, porém foi suspenso por tempo indeterminado, devido a Pandemia de Covid-19.



INSTITUIÇÃO ASSISTENCIAL CRISTÃ

LAR MÃE MARIANA

Descrição das Atividades – PSICOLOGIA

- **Acolhimento** – O serviço de acolhimento é realizado por meio de entrevistas semiestruturada com o idoso e seus familiares com o objetivo de conhecê-los previamente. Para isso, é realizada uma avaliação de rastreio cognitivo com o idoso, a fim, de identificar possíveis patologias pré-existentes;
 - José João Barbosa da Silva.
- **Reunião e discussão de casos com a equipe multidisciplinar:**
 - Psicólogo, Nutricionista, Fisioterapeutas, Enfermeira, Educador Social e Assistente Social/Diretoria;
- **Cine pipoca** – Atividade semanal realizado com filmes previamente escolhidos que atendam e tragam ao idoso um momento de entretenimento e reflexão;
 - Este mês foram passados os seguintes filmes: 1) Destemida, 2) Milagre da cela 7, 3) Preciosa, 4) O som de Deus;
 - A presença por sessão em média é de 15 idosos, o que representa 33,15% dos nossos idosos durante as sessões de cinema.
- **Realização de atividades religiosas** – devido ao momento atual, percebeu-se a necessidade dos idosos em manter atividades religiosas, mas de forma virtual uma vez por semana. Alternando as crenças e credo de cada idoso.
- **Visitas e diálogos com os idosos nas áreas da instituição** – Tem como objetivo realizar escuta qualificada, com intuito de trazer alternativas para ressignificar situações que tragam sofrimento e manter/criar vínculos com os idosos;
- **Atendimento/Orientação aos funcionários** – Serviço aberto aos funcionários para a escuta e orientação. Quando necessário é realizado intervenções com o objetivo de minimizar conflitos e incentivar o relacionamento interpessoal entre funcionários;
 - Uma procura por orientação.
- **Entrevistas de candidatos a cargos diversos** – Atividade realizada quando existir a necessidade por parte da instituição;
 - Quando necessário.
- **Levantamento das relações sociais e de integração dos idosos** – Levantamento consiste em observação e escuta de relatos do convívio social entre os idosos, com intuito de compreender a relação entre eles, seja ela positiva ou negativa, e compreender as dificuldades existentes, a fim de estabelecer ou fortalecer os vínculos, quando possível, respeitando a individualidade de cada idoso com o objetivo de proporcionar integração social e comunitária e mediação de conflitos;
- **Mediação de conflitos** – Gerado por idosos
 - Realizado de forma contínua;



INSTITUIÇÃO ASSISTENCIAL CRISTÃ LAR MÃE MARIANA

- **Acompanhamento individualizado** – Consiste em realizar escuta qualificada ao idoso que traz uma queixa pessoal que necessite de uma intervenção imediata ou de médio/longo prazo, bem como o acompanhamento de idosos recém acolhidos;
 - Esse mês foram atendidos 14 idosos com queixas pontuais de intervenção imediata e 2 idoso com acompanhamento de médio e longo prazo;
 - No acompanhamento de novos idosos consiste em atender com as metas estabelecidas no PIA (Plano Individual de Atendimento) que nesse mês contemplou seis idosos (Leonilda Pereira dos Santos, Marcos Antônio dos Santos, José João Barbosa da Silva, Vera Lúcia Pereira Silva Ferreira e Leontina Dias de Moraes Isidoro), dentro do prazo dos seis meses estabelecidos para o acompanhamento.
- **Acompanhamento das frequências de visitas feitas aos idosos** – Realizado mensalmente de forma a acompanhar a qualidade quantitativa e qualitativa das visitas e mensura-las por meio de gráficos a fim e poder melhor compreender e fazer uso da informação quando necessário, bem como, intervir junto ao familiar ausente; com intuito de aproximar e fortalecer os vínculos afetivos;
 - **Ligações por Vídeo- chamada** – Devido ao momento atual as visitas se encontram restrito-limitadas e as ligações em vídeo auxiliam na necessidade de contato com um familiar mais distante. As ligações costumam acontecendo as quintas-feiras.
- **Avaliação de Setores** – Atividade realizada quando existir a necessidade por parte da instituição;
 - Quando necessário.
- **Elaboração de Instrumentais e Projetos** – Consiste em criar, elaborar e, quando necessários, readaptar documentos já existentes com objetivo de atender demandas específicas da equipe multidisciplinar e projetos sociais voltados aos idosos e a instituição;
 - Elaboração de instrumental “Controle Geral” para a equipe multidisciplinar;
- **Acompanhamento em visitas** – Consiste em acompanhar a Assistente Social e Enfermeira em visitas de acolhimento que requeiram avaliação fora da instituição.
 - Quando necessário.
- **Acompanhamento em saídas médicas** – Consiste em acompanhar o idoso para especialidade psiquiátrica e/ou para outras especialidades que possam gerar nele um alto grau de ansiedade.
 - Quando necessário.
- **Acompanhamento em pesquisas e estágios** – Atividade previamente solicitada por alunos ou pesquisadores na área da psicologia.
 - Cancelados no momento devido isolamento social (medida preventiva de contágio do Covid-19).



INSTITUIÇÃO ASSISTENCIAL CRISTÃ LAR MÃE MARIANA

Figura 1 - 3 – Vídeo chamadas para familiares

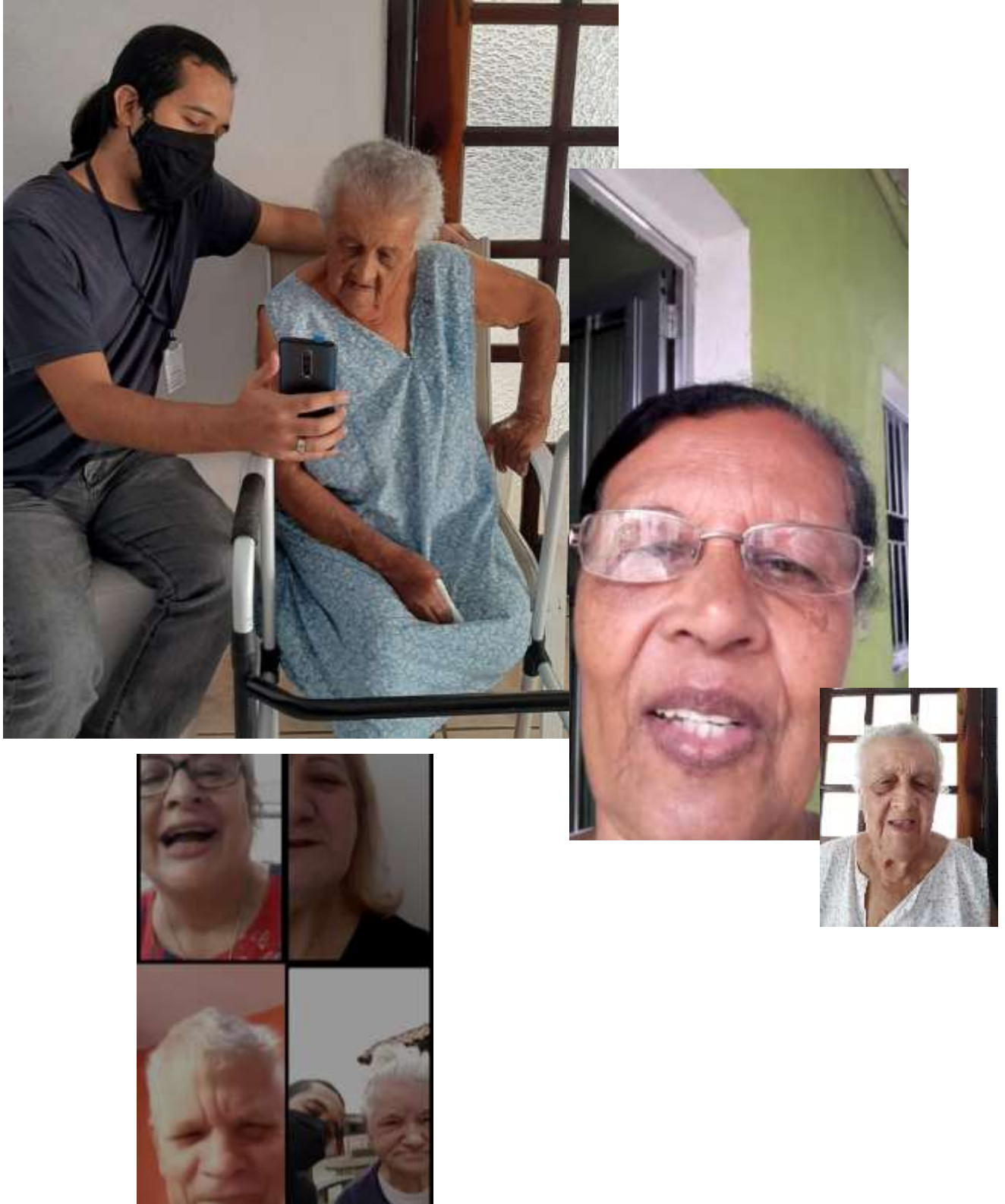



INSTITUIÇÃO ASSISTENCIAL CRISTÃ

LAR MÃE MARIANA

Descrição das Atividades – NUTRIÇÃO E DIETÉTICA

- **Elaboração de cardápios** – Segundo as necessidades nutricionais e adequação de macro e micronutrientes para os idosos (realizado quinzenalmente);
- **Dieta modificada leve semi-líquida espessada** – Idosos que apresentam dificuldade de deglutição, refluxo ou perda ponderal de peso;
 - Pedro Barreiro da Silva, e José Xisto Filho;
- **Dieta com Suplemento Mix Hipercalórico** – Necessária para idosos com perda de peso ponderal e massa magra, porém, será retornado na segunda semana de janeiro de 2021, para averiguação de alternativas e redução de custos, tendo em vista que a suplementação dos mesmos, necessita de doação contínua;
- **Suplementação:** Idoso José Xisto Filho, que iniciou dia 23/12/2020; com nutren sênior;
- **Elaboração da escala** – do mês de fevereiro de 2021, e retorno de licença da colaboradora Mônica Deise dia 14/01/2021;
- **Acompanhamento da limpeza e organização** – Cozinha, dispensa interna e externa, limpeza de freezers, equipamentos, realizada pelo colaborador de auxiliar de cozinha;
 - Controle de higiene ambiental, utensílios e equipamentos;
 - Limpeza da cozinha (faxina) não realizada no mês de janeiro 2021;
- **Supervisões e treinamentos;**
 - Supervisão do controle de estoque de não perecíveis, limpeza e descartáveis;
 - Término do estágio de nutrição dia 29/01/21;
- **Reunião e discussão de casos com a equipe multidisciplinar:**
 - Psicólogo, Nutricionista, Fisioterapeutas, Enfermeira, Educador Social e Assistente Social/Diretoria;
- **Avaliação Antropométrica** – Avaliações antropométricas de todos abrigados de acordo com níveis de atenção primárias, respeitando as orientações pelas autoridades sanitárias e do conselho de Nutrição Crn³39584;
- **Organização de eventos internos externos** – Atividade realizada com os idosos;
 - Cinema, todas as quarta-feira; (com pipoca e refrigerante, ou suco natural);
 - Organização e supervisão do aniversariante do mês.



INSTITUIÇÃO ASSISTENCIAL CRISTÃ LAR MÃE MARIANA

Figura 1 – Almoço



Figura 2 – Aniversariante do Mês



INSTITUIÇÃO ASSISTENCIAL CRISTÃ LAR MÃE MARIANA

Descrição das Atividades – EDUCADOR SOCIAL

- **Reunião e discussão de casos com a equipe multidisciplinar:**
 - Psicólogo, Nutricionista, Fisioterapeutas, Enfermeira, Educador Social e Assistente Social/Diretoria;
- **Atividades realizadas com os idosos:** Com trabalhos em continuação e adaptando a técnica, estamos finalizando as esculturas e iniciando outras peças como vulcão e chapéu de papel com a técnica de empapelamento. Para estas atividades contamos com a participação dos idosos (as) Eliane Ribeiro de Lima, Albina Favacho de Campos, Vera Lúcia, Zenaide de Oliveira Gonzani, Silval Rodrigues e Francisco de Assis da Companhia.

Outra atividade organizada para trabalho com música, fizemos cantos a partir de palavras soltas que lembre alguma música em fusão com a dança em musicalidade. Para esta tivemos a participação dos idosos(as) Zulene da Silva Carvalho, Eliane Ribeiro de Lima, Marcos Antônio, Altair e Leonilda. Individualmente fizemos cantoria com Raimundo Nonato, Adinalva e Maria Dolores.

Nas cantorias em grupos as participações são com Marcos Antônio, Leonilda, Zulene da Silva Carvalho, Cecília Marciano, Antônia Eugênia Santos, Nelson Mazieiro, Manoelito, Francisco Lúcio, Eliane Ribeiro de Lima, Francisco de Assis da Companhia e Albina Favacho de Campos.

Cronograma de atividades

- 02/01- Cantoria;
- 05/01- Musicalização;
- 07/01- Cantoria individual + escultura em papel;
- 09/01- Cantoria;
- 12/01- Musicalização;
- 14/01- Cantoria individual + escultura em papel;
- 16/01- Cantoria;
- 19/01- Musicalização;
- 21/01- Cantoria individual + escultura em papel;
- 23/01- Cantoria;
- 26/01- Musicalização;
- 28/01- Cantoria individual + escultura em papel;
- 30/01- Cantoria;



INSTITUIÇÃO ASSISTENCIAL CRISTÃ LAR MÃE MARIANA





INSTITUIÇÃO ASSISTENCIAL CRISTÃ LAR MÃE MARIANA

RELATÓRIO MENSAL DE ACOMPANHAMENTO E SUPERVISÃO SERVIÇO DE ACOLHIMENTO INSTITUCIONAL PARA IDOSOS

Janeiro 2021

Nome da Instituição: Instituição Assistencial Cristã Lar Mãe Mariana

Capacidade máxima de Atendimentos: 50

- 1-Informações sobre os atendimentos:

Indicadores- Faixa Etária e gênero	60 a 65 anos		66 a 70 anos		71 ou mais		Soma Total
	Mas	Fem.	Mas	Fem.	Mas	Fem.	
Nº de idosos que vieram do mês anterior	01	04	02	02	16	18	45
Nº de idosos desligados no mês	00	00	01	00	00	01	02
Nº de idosos que entraram no mês	00	00	00	00	01	00	01
Total de atendidos no mês	01	04	03	02	17	19	46

- 2-Motivo do Acolhimento.

Conflito Familiar	0
Sem referência Familiar	1
Dificuldade econômica para o cuidado pessoal	0
Óbito do cuidador responsável	0
Vítima de Negligência – Maus Tratos	0
Situação de Rua	0

- 3-Motivos de Saída

Óbito	2
Retorno à Convivência Familiar	0
Transferência de Instituição	0
Fora dos critérios da Instituição	0

- 4-Tempo de Permanência

Até seis meses	05
Sete meses a um ano	10
Dois a quatro anos	15
Acima de cinco anos	16



INSTITUIÇÃO ASSISTENCIAL CRISTÃ

LAR MÃE MARIANA

- 5-Atividades Desenvolvidas

Nº de Atividades Socioculturais (Lazer, Cultura).EXTERNAS	0
Nº de atividades Socioculturais (Lazer e Cultura internos	05
Nº de Atendimento telefônico de familiares	12
Nº de Eventos/festas internas.	02
Nº de visitas domiciliares realizadas	02
Nº de atendimento a familiares pessoalmente	03

Nº de Atendimentos telefônico-Solicitação de vaga de Acolhimento e informações	32
Nº de consultas médicas /exames (internas e externas)	22
Nº de terapias (Fisioterapia, odontologia, etc.).	164
Nº de famílias acompanhadas pela ausência de visitas	11

- 6-Encaminhamentos realizados

Aposentadoria/Pensão	0
Benefício de Prestação Continuada	04

Atendimento Jurídico	01
Programa de Transferência de Renda	01

- 7-Outras Informações

Nº famílias que não visitaram os idosos no mês	0
Nº de pessoas que recebem aposentadoria ou pensão	18
Nº de pessoas que não possuem Benefício	04
Nº de pessoas que recebem BPC	24
Nº de pessoas sem família	07
Nº de pessoas sem contato com familiares /e ou amigos	16
Nº de pessoas que receberam contato com familiares e/ou amigos	30

Nº de internações hospitalares	02
Nº de pessoas com grau de dependência I	11
Nº de pessoas com grau de dependência II	18
Nº de pessoas com grau de dependência III	02
Nº de pessoas com autonomia	15



INSTITUIÇÃO ASSISTENCIAL CRISTÃ LAR MÃE MARIANA

Trabalho Voluntariado.

**AS ATIVIDADES EXECUTADAS POR VOLUNÁRIOS ESTÃO SENDO
RETOMADAS GRADATIVAMENTE ; GUARDADAS AS PRECAUÇÕES
SANITÁRIAS**

- 01 Manutenção; (uma vez por semana).
- 01 Auxiliar de cozinha;
- 02 Cabeleireiro;
- 03 Monitores (leitura);
- 01 Motorista.
- 02 Manicure;
- 02 Auxiliar de enfermagem, (uma vez por semana).
- 01 Médico Voluntário (uma vez por semana)

RELAÇÃO DE IDOSOS ATENDIDOS NO MÊS DE DEZEMBRO DE 2020.

Nº	Nome Completo	Referência Vaga	Acolhimento	Desacolhimento	Motivo
01	Adinalva Angélica	Entidade	25/07/2016		
02	Antônia Eugênia dos Santos	Entidade	06/12/2019		
03	Amilton Alves	CREAS	06/02/2019		
04	Ana Dina Chaves	CREAS	16/10/2019		
05	Albina Campos Favacho	CREAS	16/06/2010		
06	Altair Fernando Oliveira	CREAS	25/03/2008		
07	Benedita Almeida dos Santos	Entidade	16/01/2019		
08	Benvinda Bittencour Torres	CREAS	15/06/2016		
09	Cecília Marciana	CREAS	01/06/2018		
10	Conceição Franco	Entidade	04/01/2016		
11	Demetrio Leite da Silva	CREAS	24/02/2017		
12	Francisco de Assis da Conpania	CREAS	11/12/2018		
13	Francisco Lúcio Nancy	Entidade	22/10/2019		
14	Eliane Ribeiro de Lima	CREAS	13/03/2020		
15	João Pedro Moreira	CREAS	18/01/2000		
16	Joana Maria. da Conceição	CREAS	26/03/2009		



INSTITUIÇÃO ASSISTENCIAL CRISTÃ
LAR MÃE MARIANA

17	Johanna Toth	CREAS	29/08/2002		
18	Jose Julião	CREAS	25/07/2016		
19	José João Barbosa da Silva	CREAS	11/01/2021		
20	José Xisto Filho	CREAS	31/05/2011		
21	Lourivaldo de Jesus carvalho	CREAS	28/03/2017		
22	Leonilda Pereira da Silva	CREAS	21/08/2020		
23	Lúcia Inês Martins Silva	CREAS	28/11/2012		
24	Leontina Dias De Moraes Isidoro	CREAS	13/10/2020	29/01/2021	Óbito
25	Manoelito Correia da Silva	CREAS	25/08/2015		
26	Maria Dolores Braga	CREAS	13/02/2019		
27	Marcos Antônio dos Santos	CREAS	07/08/2020		
28	Maria de Lourdes Araújo	CREAS	12/12/2005		
29	Mercedes Domingues Ferreira	CREAS	08/10/2019		
30	Maria Alves de Souza	CREAS	17/07/2020		
31	Mauro de Jesus Lopes	CREAS	10/05/2018		
32	Nelson Benino de Paula	CREAS	05/09/2018		
33	Nelson Maziero	CREAS	07/01/2020		
34	Nanci Buonacielo	Entidade	09/04/2013		
35	Neusa Fiorim	CREAS	23/06/2009		
36	Odair Martins Marçal	CREAS	03/05/2018		
37	Pedro Barrero da Silva	CREAS	09/05/2016	30/01/2021	Óbito
38	Pedro Cipriano da Silva	CREAS	06/03/2013		
39	Rodolfo Mack Filho	CREAS	07/10/2015		
40	Raimundo Nonato Batista	CREAS	12/09/2018		
41	Silval Rodrigues	CREAS	26/03/2009		
42	Terezinha de Souza	CREAS	12/09/2016		
43	Vera Lucia Romero	CREAS	23/06/2009		
44	Vera Lúcia P.Silva Ferreira	Entidade	03/08/2020		
45	Zenaide de Oliveira Gonzani	CREAS	10/03/2017		
46	Zulene Silva de Carvalho	CREAS	10/07/2020		



INSTITUIÇÃO ASSISTENCIAL CRISTÃ

LAR MÃE MARIANA

Pontos Facilitadores

Em relação à Pandemia de Covid-19 a Entidade permanece recebendo o apoio da sociedade civil no enfrentamento a pandemia, através de doações de Alimentos, EPIS e Recursos Financeiros.

Pontos de Estrangulamento

Considerando que, devido a Pandemia do Corona-Vírus (covid-19) toda sociedade foi impactada, inclusive aqueles que estão na linha de frente no combate a Pandemia como é o caso do Lar Mãe Mariana; A Instituição executa um Serviço ESSENCIAL que não pode parar; Neste sentido, continuaremos solicitando Prioridade no atendimento a esta Instituição, considerando a importância deste equipamento.

A Pandemia de Covid-19 nos trouxe a tona uma realidade já sentida e que se acentuou; Entretanto, adotamos todas as estratégias possíveis para enfrenta-la, tendo como objetivo principal garantir não proliferação do vírus Covid-19,

Neste sentido, diante do contexto catastrófico que **ainda** estamos vivenciando Entidade é impactada em todos os níveis inegavelmente, por isso solicitamos amparo dos órgãos públicos neste momento;

Considerando que a Entidade realiza em conformidade com a lei a execução do objeto;

Reconhece-se que a população idosa que reside em nossa Instituição, é mais vulnerável, com níveis variados de dependência e possui necessidades complexas; Por isso nossa preocupação é garantir a Proteção integral, mas, para isso precisamos de apoio do Poder Público Municipal no combate a Pandemia; Ainda não sabemos qual o impacto futuro ou o tempo de duração do isolamento social para que possamos medir, o que sabemos é que já diminuimos nossa receita e aumentamos as despesas.

Informo neste Relatório que o REPASSE Municipal e Repasse Federal do Acordo de Colaboração ainda não foram repassados a Instituição até a presente data.

Considerando que temos Atualmente **44 idosos** acolhidos nesta Instituição. Sendo que **37** do total são referenciados pelo CREAS.

Vânia Lazaneo
Presidente Voluntária

Deise Silva de Andrade
Assistente Social
CRESS -58.385