



**INSTITUIÇÃO ASSISTENCIAL CRISTÃ**  
**LAR MÃE MARIANA**

**Ofício N°36 /2022**

SECRETARIA MUNICIPAL DE ASSISTÊNCIA E DESENVOLVIMENTO SOCIAL

**A/C Secretário Lucas Pimentsa Bertagnolli**

Vimos por meio desta, protocolar relatório de atividades circunstanciadas de Março de 2022, referente ao termo de colaboração do edital nº 005/2018, com objeto de serviço de proteção especial de alta complexidade, acolhimento institucional para idosos – modalidade II, conforme documentação em anexo.

Agradecemos e reiterando o propósito de bem servir a nossa comunidade, subscrevemo-nos.

Atenciosamente.

Poá, 31 de Março de 2022.

Vânia Lazaneo  
Presidente Voluntária



# INSTITUIÇÃO ASSISTENCIAL CRISTÃ LAR MÃE MARIANA

## RELATÓRIO CIRCUNSTANCIADO DAS ATIVIDADES DESENVOLVIDAS

Março de 2022

**Conveniando:** Instituição Assistencial Cristã Lar Mãe Mariana

**Endereço:** Rua Monte Castelo, 116 – Biritiba – Poá – CEP 08562-460/ SP.

**Segmento conveniado:** Acolhimento Institucional de Idosos

**Meta de atendimento Atual:** até 50 idosos

**Nº de atendimentos:** 46

---

### ATIVIDADES DESENVOLVIDAS:

#### Descrição das Atividades - ENFERMAGEM

- **Reunião e discussão de casos com a equipe multidisciplinar:**
  - Psicólogo, Fisioterapeutas, Enfermeira, Educador Social e Assistente Social/Coordenadora;
- SAE (Sistematização Assistência Enfermagem);
- Higienização das unhas (corte);
- Oferta de água conforme prescrição da nutricionista ou s/n;
- Auxílio nas refeições e estímulo própria a deglutição;
- Encaminhado ao banho de sol acompanhado pela equipe de cuidadores;
- Acompanhamento em consultas ambulatoriais;
- Medicado conforme prescrição médica;
- Realizados curativos pelo (enfermeiro) de baixa e média complexidade;
- Realizado banho de aspersão;
- Realizado banho no leito s/n;
- Organização do expurgo;
- Realizada anotação de enfermagem;
- Realizados procedimentos invasivos pelo enfermeiro pós prescrição médica;
- Higienização em bolsa de colostomia e troca s/n;
- Organização do posto enfermagem;
- Limpeza concorrente cama dos idosos;
- Estimulado as atividades ocupacionais;
- Realizado troca de fralda de 4/4 ou s/n;
- Realizada higiene íntima s/n;
- Manter privacidade ao idoso quando necessário;
- Observar e trocar vestimenta quando sujo ou s/n;
- Manter descarpac sempre visível e montado;
- Observar sempre ao descarte de lixo infectantes (saco branco);
- Acolhimento e receptividade de novos idosos;
- Plano de ação;
- Anotar controle de sinais vitais;



# INSTITUIÇÃO ASSISTENCIAL CRISTÃ

## LAR MÃE MARIANA

- Atentar se para qualquer alteração de comportamento do idoso
- Relatar sempre ao enfermeiro evidencia alterado;
- Aprazar medicações conforme prescrição médica;
- Atentar se para validades de medições;
- Atentar se para vias de medicação (CPM);
- Realizar cuidados e prevenção de quedas;
- Estimular os idosos à vida social;
- Incentivar atuação da equipe multidisciplinar;
- Monitorizar e registrar entrada e saída de medições psicotrópicas (enfermeiro);
- Realizar separações de psicotrópica (enfermeiro);
- Realizar mudança decúbito em 3/3 horas;
- Atentar-se par o uso do Hamper;
- Atentar-se par integridade da pele;
- Realizar lavagem das mãos antes e pós-procedimentos;

### Dados sobre os idosos

**Graus de Complexidades** - Observando que para classificação dessas complexidades foi usado os seguintes critérios:

- **Autônomo** – É todo idoso que tem por si só realizar suas necessidades, física e motora sem nenhuma dependência de auxílio;
- **Nível 1** – É todo idoso que necessita de pouco auxilio dos cuidados por ter boas mobilidades motoras e facilidades por desenvolver suas necessidades próprias em sã consciência;
- **Nível 2** – É todo idoso que desenvolve um déficit de locomoção, visual ou até mesmo falta parcial de um membro anatômico da espécie (Amputação);
- **Nível 3** – É todo idoso de pronta dependência dos cuidados integral, sendo ele um idoso mantido em cama ou até mesmo resistência de locomoção considerando assim um termo de (Acamado).

Grau	Grau de complexidades			% Comprometidos
	Quantidade			
	Masculino	Feminino	Total	
Autônomo	6	9	15	32,61
Nível. 1	4	7	11	23,91
Nível. 2	6	9	15	32,61
Nível. 3	2	3	5	10,87
<b>Total</b>	<b>18</b>	<b>26</b>	<b>46</b>	<b>100</b>

- **Idosos acolhidos** – Masculinos (01) e Femininos (01)
- **Óbitos** – Masculinos (01) e Femininos (01)



**INSTITUIÇÃO ASSISTENCIAL CRISTÃ**  
**LAR MÃE MARIANA**

**CONSULTAS E EXAMES**

Nome	Saída	Consultas Externas		Saída	Consultas P.S (Pronto Socorro)		Saída	Consultas Internas	
		Destino	Especialista		Destino	Especialista		Médico	Tipo de Avaliação
Adinalva Angélica									
Antônia Eugenia									
Altair Fernando de Oliveira									
Ana Dina Chaves									
Antônia Pereira Costa							14/03/2022	Dr. Mario Sales	Acolhimento
Albina de Campos Favacho									
Benedita Almeida									
Benvinda Bitencourt T.				11/03/2022	H. Medina	P. Atendimento			
				15/03/2022	H. S. Marcos	P. Atendimento			
				21/03/2022	H. S. Marcos	P. Atendimento óbito			
Carlos Alberto									
Cecília Marciana Manoel	22/02/2022	Hosp. Itaim	USG						
Clemente Rocha Rodrigues	18/03/2022	Hosp. Medina	RX Tórax						
	08/03/2022	UBS Calmon Viana	Ex. Laboratoriais						
Conceição Franco									
Darcy Rocha Sant'Anna									
Demétrio L. da silva	23/03/2022	Poá	Podóloga						
Dorival Barreto	16/03/2022	Poá	Podóloga						
Eliana Ribeiro de Lima									
Francisco Lúcio Nancy	14/03/2022	H. S. Marcos	Cabeça e Pescoço	12/03/2022	H. S. Marcos	P. Atendimento			

Lar Mãe Mariana - Sede: Rua Monte Castelo, 116 - Bairro Biritiba - Poá/SP - Cep: 08562-460  
Fone: 4638-1475 - e-mail: [larmaemariana@gmail.com.br](mailto:larmaemariana@gmail.com.br) - CNPJ: 43.870.179/0001-40



**INSTITUIÇÃO ASSISTENCIAL CRISTÃ**  
**LAR MÃE MARIANA**

				23/03/2022	H. S. Marcos	P. Atendimento			
				24/03/2022	Hosp. S. Marcelina	PS. Urgência			
				25/03/2022	Hosp. Medina	PA			
Ilaura Ledy	30/03/2022	CAPS- Poá	Psiquiatria						
Joana Maria da Conceição									
Joanna Toth									
João Pedro Moreira									
José Julião									
Lourivaldo J. de Carvalho									
Leonilda Pereira da Silva	18/03/2022	Hosp. Medina	RX Tórax						
	25/03/2022	Doppler MI	H. S Marcos						
Lucia Inez Martins da Silva									
Luiz Vicente Santos	18/03/2022	Hosp. Medina	RX Tórax				08/03/2022	Dr. Mario Sales	Consulta Acolhimento
	17/03/2022	UBS Calmon Viana	Ex. Laboratoriais						
Manoelito Correia da Silva	10/03/2022	Hosp. S. Marcelina	EDA						
Marizete Barreto									
Maria de Lourdes T.de A.									
Mercedes Domingues	07/03/2022	CAPS- Poá	Psiquiatria						
Mauro de Jesus Lopes									
Marcos Antônio				02/03/2022	Hosp. Medina	Urgência /SAMU			
				04/03/2022	Hosp. Medina	Urgência /SAMU			
					Óbito				
Maria Alves									
Nancy Buonacielo									
Nelson Maziero									
Neusa Fiorin									



**INSTITUIÇÃO ASSISTENCIAL CRISTÃ**  
**LAR MÃE MARIANA**

Odair Maçal									
Olga Enéas Ximenes									
Pedro Cipriano da Silva	23/03/2022	CEO- Odontologia	Cirurgia						
Silval Rodrigues									
Salvador G. Nascimento				09/03/2022	Hosp. S. Marcelina	PS. Urgência			
				Internado até dia 12/03/2022					
Shintaro Ota									
Teresinha de Souza									
Vera L. Pereira Ferreira									
Vera Lúcia Romero									
Zulene Silva carvalho	07/03/2022	CAPS Poá	Psiquiatria						
<b>Total de Consultas</b>		<b>15</b>			<b>12</b>			<b>02</b>	

**Dados sobre a equipe**

<b>Escala em dimensionamento de pessoal</b>				
<b>Função</b>	<b>Plantão par</b>		<b>Plantão impar</b>	
	<b>Diurno</b>	<b>Noturno</b>	<b>Diurno</b>	<b>Noturno</b>
Técnico de Enfermagem	01	01	01	01
Cuidadores	04	01	04	01
<b>Total</b>	<b>05</b>	<b>02</b>	<b>05</b>	<b>02</b>



**INSTITUIÇÃO ASSISTENCIAL CRISTÃ**  
**LAR MÃE MARIANA**



CUIDADO HUMANIZADO





# INSTITUIÇÃO ASSISTENCIAL CRISTÃ

## LAR MÃE MARIANA

### Descrição das Atividades – FISIOTERAPIA

- **Atendimento fisioterapêutico individual** – Aplicado a cada paciente conforme sua necessidade e/ou patologia onde utilizamos de diversas técnicas fisioterapêuticas, dentre elas: Cinesioterapia, Pilates, Eletrotermofototerapia, Massoterapia, Acupuntura, Exercícios Cognitivos e Sensórios Motores;
- **Atendimento fisioterapêutico grupo** – Atividade que tem como objetivo estímulo social, cognitivo, sensorio motor e funcional. Realizada com pequenos grupos para manter o distanciamento entre eles;
- **Avaliação Fisioterápica** – Aplicada para elaboração do plano individual de atendimento (PIA) aos recentes pacientes abrigados na Instituição: Clemente Rocha Rodrigues, Luiz Vicente dos Santos e Antônia Pereira da Costa;
  - Nesse mês houve a participação de 43 idosos no atendimento fisioterapêutico individual e/ou grupo, o que representa um total de 90% e 3 idosos não atendidos o que representa o valor restante de 10%;
  - Ao total foram realizados 210 atendimentos neste período.
  - Todos os atendimentos seguem mantendo o distanciamento social e seguindo os novos protocolos de Biossegurança orientados pelo Conselho de Fisioterapia e Terapia Ocupacional (Crefito-3) e da Instituição Lar Mãe Mariana;

**Obs.:** Os atendimentos fisioterapêuticos individuais têm como *objetivo específico* manter e/ou aumentar força muscular, flexibilidade, melhorar equilíbrio e coordenação motora, promover analgesia. Como *objetivo geral* prevenir risco de quedas, promover independência funcional e socialização, permitir que o idoso mantenha boa qualidade de vida dentro das limitações que a patologia ou idade lhe impõe, sempre procurando atender o paciente com respeito, carinho e dedicação.

- **Atividade externa** – Saídas com objetivo de socialização aonde os idosos vem diferentes paisagens contribuindo assim com a saúde emocional, permitindo aproveitar o tempo com qualidade e descontração, o que interfere positivamente na pratica de atividades dentro da instituição e diminuindo comportamentos depressivos.
  - **Drive Thru Pastel:** saídas para a pastelaria no estilo *drive thru* (onde o idoso é servido dentro do veiculo, uma proposta de atividade externa mais segura no momento atual pelo qual estamos passando).
- **Evolução e organização** – rotina diária que visa registrar as evoluções dos idosos em prontuários e organização do setor seguindo novas orientações de biossegurança;
- **Estimulação Cognitiva de Tempo-** marcação de data em lousa localizada em área comum (próxima ao refeitório), sendo um importante estimula de tempo e espaço ao idoso;
- **Reunião e discussão de casos com a equipe multidisciplinar:**
  - Psicólogo, Fisioterapeutas, Enfermeira, Educador Social e Assistente Social/Coordenadora.





# INSTITUIÇÃO ASSISTENCIAL CRISTÃ LAR MÃE MARIANA



EXERCÍCIOS EM  
GRUPO

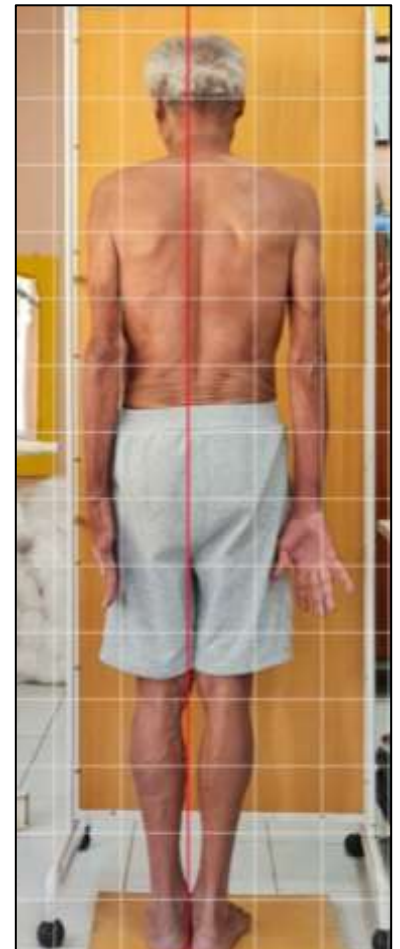

AVALIAÇÃO  
FISIOTERAPÊUTICA



DRIVE THRU - PASTEL



# INSTITUIÇÃO ASSISTENCIAL CRISTÃ

## LAR MÃE MARIANA

### Descrição das Atividades – SERVIÇO SOCIAL.

- **Acolhimento;**
  - Neste mês de janeiro houve 03 visitas técnicas para valiação de novos acolhimentos
  - Acolhemos os idosos Luiz Vicente e Antonia Pereira da Costa
- **Acompanhamento dos usuários e famílias** – Com vista de aproximação e fortalecimento de vínculo;
  - ✓ Permanecemos com medidas sanitárias de segurança; retomamos as visitas presenciais respeitando as regras que se segue: Um familiar apenas por semana, com tempo de permanência de 30 minutos, nos horários estabelecidos das 13h00min as 17h00min horas de segunda-feira a sexta-feira.
  - ✓ É realizada também como estratégia no fortalecimento dos vínculos familiares a abertura de visitas aos finais de semana para aqueles familiares que trabalham e não conseguem visitar durante a semana
  - ✓ Neste mês de março flexibilizamos a saídas dos idosos que possuem referência familiar para passeios externos, guardadas as precauções sanitárias.
- **Atendimento qualificado e escuta aos idosos;**
  - Realizei neste mês escuta qualificada de 10 idosos para tirar dúvidas sobre assuntos diversos
  - atendimentos telefônicos – Solicitação de vagas /esclarecimentos- Realizei 45 atendimentos telefônicos de solicitação de vagas de acolhimento e encaminhamentos diversos.
- **Articulação com a rede Socioassistenciais** – CRAS e CREAS;
  - Realizado presencialmente e através de contatos telefônicos
- **Reuniões;**
  - Equipe multidisciplinar – continuamente de forma individualizada por setor.
  - Discussões de Casos – equipe multidisciplinar- Quinzenais.
  - Discussão sobre regras Institucionais com a Diretoria. Quintas-feiras.
  - Reuniões com o conselho –CMAS dia 04/03/2022;10/03/2022e 31/03/2022
- **Visitas de Monitoramento do Serviço**
  - Não houve
- **Elaboração do plano de trabalho** – não houve
- **Elaboração de Instrumentais** – Relatórios técnicos e ofícios;
- **Organização das documentações:**
  - Relacionadas ao Serviço Social e documentações diversas
- **Mediação de conflitos** – Gerados por idosos;
  - Realizado de forma continua.
- **Parceria com o cuidador de referência de aproximação e fortalecimento de vínculo;**



## INSTITUIÇÃO ASSISTENCIAL CRISTÃ LAR MÃE MARIANA

- Realizado de forma continua.
- **Elaboração e planejamento;**
- **Execução dos Eventos** – com o apoio da equipe multidisciplinar; Neste mês realizamos 01 evento:- Realizamos o aniversariante do mês,
- **Capacitação Profissional**–
  - Ciclo de capacitação do CONSEAS – Tema 1- Inscrição de entidades no CMAS
- **Participação em atividades e eventos** – tem como intuito em acompanhar os idosos em passeios, atividades e eventos coletivos visando à integração deles na comunidade; Permanecemos com as atividades externas com idas pastelaria no sistema Drive THRU. todas as quinta-feira
- **Previdência Social Cartório e fórum e hospitais;**
  - Certidão de óbito de Marcos Anônio dos Santos e Benvinda Torres
  - Visitas ao hospital para os idosos Marcos e Benvinda
- **Articulação com as Organizações sociais do Município de Poá**
  - Continuamos com a parceria com a organização Social Batuira para o Curso de Canto terapia, porém foi suspenso por tempo indeterminado, devido a Pandemia de Covid-19.



POSSE BIÊNIO CMAS DE POÁ

ELEIÇÃO BIÊNIO CMAS DE  
POÁ





# INSTITUIÇÃO ASSISTENCIAL CRISTÃ

## LAR MÃE MARIANA

### Descrição das Atividades – PSICOLOGIA

- **Acolhimento** – O serviço de acolhimento é realizado por meio de entrevistas semiestruturada com o idoso e seus familiares com o objetivo de conhecê-los previamente. Para isso, é realizada uma avaliação de rastreio cognitivo com o idoso, a fim, de identificar possíveis patologias pré-existentes;
  - Antônia Pereira da Costa;
  - Luiz Vicente dos Santos.
- **Reunião e discussão de casos com a equipe multidisciplinar:**
  - Psicólogo, Fisioterapeutas, Enfermeira, Educador Social e Assistente Social/Coordenadora;
- **Cine pipoca** – Atividade semanal realizado com filmes previamente escolhidos que atendam e tragam ao idoso um momento de entretenimento e reflexão;
  - Este mês foram passados os seguintes filmes: 1) O resgate de Ruby, 2) Sem reservas, 3) Um dia, 4) Apenas o Começo e 5) Meu porto Seguro;
  - A presença por sessão em média é de 10 idosos, o que representa 21,27% dos nossos idosos durante as sessões de cinema.
- **Realização de atividades religiosas** – Devido ao momento atual, percebeu-se a necessidade dos idosos em manter atividades religiosas, mas de forma virtual uma vez por semana. Alternando as crenças e credo de cada idoso.
- **Visitas e diálogos com os idosos nas áreas da instituição** – Tem como objetivo realizar escuta qualificada, com intuito de trazer alternativas para ressignificar situações que tragam sofrimento e manter/criar vínculos com os idosos;
- **Atendimento/Orientação aos funcionários** – Serviço aberto aos funcionários para a escuta e orientação. Quando necessário é realizado intervenções com o objetivo de minimizar conflitos e incentivar o relacionamento interpessoal entre funcionários;
  - Quando necessário;
- **Entrevistas de candidatos a cargos diversos** – Atividade realizada quando existir a necessidade por parte da instituição;
  - Auxiliar para o setor do Bazar;
  - Auxiliar de Cozinha;
- **Levantamento das relações sociais e de integração dos idosos** – Levantamento consiste em observação e escuta de relatos do convívio social entre os idosos, com intuito de compreender a relação entre eles, seja ela positiva ou negativa, e compreender as dificuldades existentes, a fim de estabelecer ou fortalecer os vínculos, quando possível, respeitando a individualidade de cada idoso com o objetivo de proporcionar integração social e comunitária e mediação de conflitos;
- **Mediação de conflitos** – Gerado por idosos
  - Realizado de forma continua;





## INSTITUIÇÃO ASSISTENCIAL CRISTÃ LAR MÃE MARIANA

- **Acompanhamento individualizado** – Consiste em realizar escuta qualificada ao idoso que traz uma queixa pessoal que necessite de uma intervenção imediata ou de médio/longo prazo, bem como o acompanhamento de idosos recém acolhidos;
  - Esse mês foram atendidos 15 idosos com queixas pontuais de intervenção imediata e 5 idosos com acompanhamento de médio e longo prazo;
  - No acompanhamento de novos idosos consiste em atender com as metas estabelecidas no PIA (Plano Individual de Atendimento) que nesse mês contemplou 7 idosos (Antônia Pereira da Costa, Carlos Alberto da Silva, Clemente Rocha Rodrigues, Dorrival Barreto, Luiz Vicente dos Santos, Marizete Catôta Barreto e Salvador Gonçalves do Nascimento), dentro do prazo dos 6 meses estabelecidos para o acompanhamento.
- **Acompanhamento das frequências de visitas feitas aos idosos** – Realizado mensalmente de forma a acompanhar a qualidade quantitativa e qualitativa das visitas e mensurá-las por meio de gráficos a fim e poder melhor compreender e fazer uso da informação quando necessário, bem como, intervir junto ao familiar ausente; com intuito de aproximar e fortalecer os vínculos afetivos;
  - **Fortalecimento de Vínculos** – Devido ao momento atual as visitas se encontram restritas/limitadas e as ligações em vídeo auxiliam na necessidade de contato com um familiar mais distante. As ligações costumam acontecer as quintas-feiras.
- **Avaliação de Setores** – Atividade realizada quando existir a necessidade por parte da instituição;
  - Quando necessário.
- **Elaboração de Instrumentais e Projetos** – Consiste em criar, elaborar e, quando necessários, readaptar documentos já existentes com objetivo de atender demandas específicas da equipe multidisciplinar e projetos sociais voltados aos idosos e a instituição;
  - Atualizações do “Controle Geral” para a equipe multidisciplinar;
  - Atualizações do Controle/Estoque de fraldas.
- **Participação em atividades e eventos** – Tem como intuito em acompanhar os idosos em passeios, atividades e eventos coletivos visando a integração deles na comunidade;
  - Pastelaria.
- **Acompanhamento em pesquisas e estágios** – Atividade previamente solicitada por alunos ou pesquisadores na área da psicologia.
  - Três solicitações para estágio/pesquisa.



# INSTITUIÇÃO ASSISTENCIAL CRISTÃ LAR MÃE MARIANA

ACOMPANHAMENTO  
INDIVIDUALIZADO



PASSEIO NA PASTELARIA





# INSTITUIÇÃO ASSISTENCIAL CRISTÃ

## LAR MÃE MARIANA

### Descrição das Atividades – NUTRIÇÃO E DIETÉTICA

- **Elaboração de cardápios** – Segundo as necessidades nutricionais e adequação de macro e micronutrientes para os idosos, realizado quinzenalmente;
  - **Pratos dos desejos:** Trabalho humanização no setor de nutrição dietética, onde colhemos informações dos desejos alimentares dos idosos residentes na instituição de forma a trazer bem estar pessoal e recuperar/ manter memória afetiva do seu paladar;
  - **Reaproveitamento de alimentos** - Próximo a validade dos alimentos novas receitas, “sobras” são utilizadas em sopas, caldos, geleias a até compostagem no intuito de reduzir gastos financeiros com alimentação;
- **Supervisões e treinamentos:**
  - Orientar e supervisionar as atividades de pré-preparo, preparo, distribuição e transporte de refeições e/ou preparações;
  - Orientar e supervisionar a distribuição de dietas orais e enterais, verificando o percentual de aceitação e tolerância alimentar;
  - Monitoramento das atividades de fornecedores e procedência dos alimentos;
  - Relatório técnico de não conformidades e respectivas ações corretivas, impeditivas da boa prática profissional e que coloquem em risco a saúde humana, sendo encaminhado ao superior hierárquico;
  - Treinamento com dinâmicas aplicado as colaboradoras da cozinha, abordando temas específicos (higienização, empatia, textura, limpeza, normas, uso de EPIS, dietas modificadas, e outros), dessa forma objetivamos melhorar a fluidez do dia a dia e mantê-las sempre atualizadas;
  - Controle de higiene ambiental, utensílios e equipamentos;
  - Acompanhamento da limpeza e organização - Cozinha, dispensa interna e externa, limpeza de freezers, equipamentos, realizada pelo colaborador de auxiliar de cozinha;
  - Supervisão do controle de estoque de não perecíveis, limpeza e descartáveis;
  - Avaliação dos idosos: Clemente Rocha, Lourivaldo Jesus e Olga;
  - Avaliação do Plano Individual de idoso: Lourivaldo Jesus;
  - Registrar em ficha anamnese de cada idoso a prescrição dietética e a evolução nutricional, de acordo com protocolos preestabelecidos pela instituição assistencial cristã lar mãe Mariana;
- **Elaboração da escala:**
  - Mês de referência;
- **Acompanhamento da limpeza e organização** – Cozinha, dispensa interna e externa, limpeza de freezers, equipamentos, realizada pelo colaborador de auxiliar de cozinha;
  - Limpeza da cozinha;



## INSTITUIÇÃO ASSISTENCIAL CRISTÃ LAR MÃE MARIANA

- **Discussão de casos com os setores:** realizada com o setor da Nutrição, Enfermagem, Psicologia, quando necessário;
- **Reunião e discussão de casos com a equipe multidisciplinar:**
  - Psicólogo, Fisioterapeutas, Enfermeira, Educador Social e Assistente Social/Coordenadora;
- **Doações diversas** - recebimento de doadores diversos (empresas, Instituições, Pessoas físicas), seleção, verificação das datas de validade e armazenamento adequado;
- **Organização de eventos internos e externos:** – Atividade realizada com os idosos;
  - Cinema, todas as quarta-feira; (com pipoca e refrigerante, ou suco natural);
  - Organização e preparos para o aniversariante do mês;

ANIVERSARIANTES DO MÊS







# INSTITUIÇÃO ASSISTENCIAL CRISTÃ LAR MÃE MARIANA

## ALMOÇO - PEDIDOS



## REAPROVEITAMENTO DE ALIMENTOS



# INSTITUIÇÃO ASSISTENCIAL CRISTÃ LAR MÃE MARIANA

## Descrição das Atividades – EDUCADOR SOCIAL

- **Reunião e discussão de casos com a equipe multidisciplinar:**
  - Psicólogo, Fisioterapeutas, Enfermeira, Educador Social e Assistente Social/Coordenadora;
- **Atividades realizadas com os idosos:**
  - 01/03 – Musicalização;
  - 03/03 - Musicalização + trabalhos manuais;
  - 05/03 - Dança e cantoria;
  - 08/03 – Musicalização;
  - 10/03 - Musicalização + trabalhos manuais;
  - 12/03 - Dança e cantoria;
  - 15/03 - Musicalização ;
  - 17/03 - Musicalização + trabalhos manuais;
  - 22/03 - Musicalização e leitura;
  - 24/03 - Musicalização + trabalhos manuais;
  - 29/03 - Musicalização + leitura;
  - 31/03 - Musicalização + trabalhos manuais.

Entre chegadas e saídas de idosos, há sempre receptividade distinta em relação as atividades artísticas. Convencimento, desconhecimento de fazeres, permissão do corpo para adentrar aos fazeres, faz a cada encontro ser único.

Neste sentido as participações são variadas. As presenças em atividades manuais são dos idosos; Eliane Ribeiro de Lima, Vera Lúcia, Olga Ximenes, Darcy Rocha Sant'Anna, Clemente Rocha Rodrigues e Antônia Pereira da Costa.



Em grupos separados o trabalho com musicalização e leitura das letras são aplicados para entendimento da letra trazendo a leitura como prática no desenvolvimento da memória. Nelson Mazieiro, Eliane Ribeiro de Lima, Zulene Silva e Clemente Rocha Rodrigues.



## INSTITUIÇÃO ASSISTENCIAL CRISTÃ LAR MÃE MARIANA



Tanto assistida como movimentada, as participações são variadas e com presença quase fixa de alguns idosos. Para outros o humor é quem conduz a permissão.





# INSTITUIÇÃO ASSISTENCIAL CRISTÃ LAR MÃE MARIANA

## RELATÓRIO MENSAL DE ACOMPANHAMENTO E SUPERVISÃO SERVIÇO DE ACOLHIMENTO INSTITUCIONAL PARA IDOSOS

Março 2022

**Nome da Instituição:** Instituição Assistencial Cristã Lar Mãe Mariana

**Capacidade máxima de Atendimentos:** 50

- 1-Informações sobre os atendimentos:

Indicadores - Faixa Etária e gênero	60 a 65 anos		66 a 70 anos		71 ou mais		Soma
	Mas	Fem	Mas	Fem	Mas	Fem	Total
Nº de idosos que vieram do mês anterior	01	04	02	03	13	18	41
Nº de idosos desligados no mês	01	00	01	00	00	01	03
Nº de idosos que entraram no mês	00	00	01	00	00	01	02
<b>Total de atendidos no mês</b>	02	04	04	03	13	20	46

- 2-Motivo do Acolhimento.

Conflito Familiar	00
Sem referência Familiar	02
Dificuldade econômica para o cuidado pessoal	00
Óbito do cuidador responsável	00
Vítima de Negligência – Maus Tratos	00
Situação de Rua	00

- 3-Motivos de Saída

Óbito	02
Retorno à Convivência Familiar	01
Não adaptação ao acolhimento	00
Transferência de Instituição	00
Fora dos critérios da Instituição	00

- 4-Tempo de Permanência

Até seis meses	07
Sete meses a um ano	09
Dois a quatro anos	10
Acima de cinco anos	20





# INSTITUIÇÃO ASSISTENCIAL CRISTÃ

## LAR MÃE MARIANA

- 5-Atividades Desenvolvidas

Nº de Atividades Socioculturais (Lazer, Cultura). EXTERNAS	04
Nº de atividades Socioculturais (Lazer e Cultura internos)	12
Nº de Atendimento telefônico de familiares	15
Nº de Eventos/festas internas.	01
Nº de visitas domiciliares realizadas	03
Nº de atendimento a familiares pessoalmente	06

Nº de atendimentos telefônico-Solicitação de vaga de Acolhimento e informações	45
--	----

Nº de consultas médicas /exames (internas e externas)	29
Nº de terapias (Fisioterapia, odontologia, etc.).	210
Nº de famílias acompanhadas pela ausência de visitas	08

- 6-Encaminhamentos realizados

Aposentadoria/Pensão	00
Benefício de Prestação Continuada	03

Atendimento Jurídico	02
Programa de Transferência de Renda	0

- 7-Outras Informações

Nº de pessoas que recebem aposentadoria ou pensão	19
Nº de pessoas que não possuem Benefício	03
Nº de pessoas que recebem BPC	24
Nº de pessoas sem família	08
Nº de pessoas sem contato com familiares /e ou amigos	15
Nº de pessoas que receberam contato com familiares e/ou amigos de forma presencial ou por vídeo –chamada	28

Nº de internações hospitalares	02
Nº de pessoas com grau de dependência I	11
Nº de pessoas com grau de dependência II	15
Nº de pessoas com grau de dependência III	05
Nº de pessoas com autonomia	15



# INSTITUIÇÃO ASSISTENCIAL CRISTÃ

## LAR MÃE MARIANA

### Trabalho Voluntariado.

AS ATIVIDADES EXECUTADAS POR VOLUNÁRIOS foi retomada de forma gradual no mês de julho

- 01 Auxiliar de cozinha;
- 02 Cabeleireiro;
- 03 Monitores (leitura);
- 01 Motorista.
- 02 Manicure;
- 02 Auxiliar de enfermagem, (uma vez por semana).
- 01 Médico Voluntário (uma vez por semana)

### RELAÇÃO DE IDOSOS ATENDIDOS NO MÊS DE MARÇO DE 2022.

Nº	Nome Completo	Referência Vaga	Acolhimento	Desacolhimento	Motivo
01	Adinalva Angélica	Entidade	25/07/2016		
02	Antônia Eugênia dos Santos	Entidade	06/12/2019		
<b>03</b>	<b>Antônia Pereira da Costa</b>	<b>CREAS</b>	<b>14/03/2022</b>		
04	Ana Dina Chaves	CREAS	16/10/2019		
05	Albina Campos Favacho	CREAS	16/06/2010		
06	Altair Fernando Oliveira	CREAS	25/03/2008		
07	Benedita Almeida dos Santos	Entidade	16/01/2019		
<b>08</b>	<b>Benvinda Bittencour Torres</b>	<b>CREAS</b>	<b>15/06/2016</b>	<b>22/03/2022</b>	<b>óbito</b>
09	Carlos Alberto da Silva	CREAS	21/12/2021		
10	Cecília Marciana	CREAS	01/06/2018		
11	Clemente Rocha Rodrigues	CREAS	22/02/2022		
12	Conceição Franco	Entidade	04/01/2016		
13	Darcy Rocha Santana	CREAS	17/08/2021		
14	Demétrio Leite da Silva	CREAS	24/02/2017		
15	Dorival Barreto	CREAS	08/12/2021		
16	Eliane Ribeiro de Lima	CREAS	13/03/2020		
17	Francisco Lúcio Nancy	Entidade	22/10/2019		
18	Ilaura Ledy	CREAS	24/02/2021		
19	João Pedro Moreira	CREAS	18/01/2000		
20	Joana Maria. da Conceição	CREAS	26/03/2009		
21	Johanna Toth	CREAS	29/08/2002		
22	Jose Julião	CREAS	25/07/2016		
23	Lourivaldo de Jesus carvalho	CREAS	28/03/2017		
24	Leonilda Pereira da Silva	CREAS	21/08/2020		
25	Lúcia Inês Martins Silva	CREAS	28/11/2012		



**INSTITUIÇÃO ASSISTENCIAL CRISTÃ**  
**LAR MÃE MARIANA**

26	Luiz Vicente dos Santos	CREAS	08/03/2022	08/03/2022	
27	Manoelito Correia da Silva	CREAS	25/08/2015		
28	<b>Marcos Antônio dos Santos</b>	<b>CREAS</b>	<b>07/08/2020</b>	<b>23/03/2022</b>	<b>óbito</b>
29	Maria de Lourdes Araújo	CREAS	12/12/2005		
30	Mercedes Domingues Ferreira	CREAS	08/10/2019		
31	Maria Alves de Souza	CREAS	17/07/2020		
32	Marizete Catôta Barreto	CREAS	08/12/2021		
33	Mauro de Jesus Lopes	CREAS	10/05/2018		
34	Nelson Maziero	CREAS	07/01/2020		
35	Nanci Buonacielo	Entidade	09/04/2013		
36	Neusa Fiorim	CREAS	23/06/2009		
37	Olga Eneas Ximenes	CREAS	09/02/2021		
38	Odair Martins Marçal	CREAS	03/05/2018		
39	Pedro Cipriano da Silva	CREAS	06/03/2013		
40	<b>Salvador Gonçalves do Nascimento</b>	<b>CREAS</b>	<b>14/09/2021</b>	<b>21/03/2022</b>	<b>Reintegrado</b>
41	Shintaro Ota	CREAS	08/03/2021		
42	Silval Rodrigues	CREAS	26/03/2009		
43	Terezinha de Souza	CREAS	12/09/2016		
44	Vera Lucia Romero	CREAS	23/06/2009		
45	Vera Lúcia P. Silva Ferreira	Entidade	03/08/2020		
46	Zulene Silva de Carvalho	CREAS	10/07/2020		



# INSTITUIÇÃO ASSISTENCIAL CRISTÃ LAR MÃE MARIANA

## Pontos Facilitadores

Em relação à pandemia de Covid-19 a entidade permanece recebendo o apoio da sociedade civil no enfrentamento a pandemia, através de doações de alimentos, EPI's e recursos financeiros.

## Pontos de Estrangulamento

Reitero que, devido à pandemia de Corona Vírus (covid-19) toda sociedade foi impactada, inclusive aqueles que estão na linha de frente no combate a pandemia como é o caso do Lar Mãe Mariana. A instituição executa um serviço ESSENCIAL que não pode parar, neste sentido, continuaremos solicitando prioridade no atendimento a esta instituição, considerando a importância deste equipamento.

A pandemia de Covid-19 nos traz à tona uma realidade já sentida e que se acentuou nos últimos dois anos, entretanto, continuamos adotando todas as estratégias possíveis para enfrenta-la, tendo como objetivo principal garantir a não proliferação do vírus Covid-19.

Considerando o contexto social e econômico que todos vivenciamos, e que nos coloca a prova todos os dias, o risco de inativação do Projeto por falta de meios financeiros é sempre latente. Esse é um risco sempre presente em instituições que sobrevivem de doações da sociedade civil, parcerias com poder público/privado. As movimentações negativas na economia nacional e local nos afetam, sempre nos deixando em condição de alerta e insegurança em relação à continuidade do Projeto e dos serviços que prestamos a comunidade.

**Informo neste relatório que o Recurso Federal referente a janeiro, fevereiro e Março de 2022 não foi repassado para a instituição.**

Considerando que temos atualmente **43 idosos** acolhidos nesta Instituição. Sendo que **36** do total são referenciados pelo CREAS.

  
Vânia Lazaneo  
Presidente Voluntária

  
Deise Silva de Andrade  
Assistente Social  
CRESS -58.385