



INSTITUIÇÃO ASSISTENCIAL CRISTÃ
LAR MÃE MARIANA

Ofício N°23//2026

SECRETARIA MUNICIPAL DE ASSISTÊNCIA E DESENVOLVIMENTO SOCIAL

A/C Secretário Wellington Alves Teixeira.

Vimos por meio desta, protocolar relatório de atividades circunstanciadas de março de 2026 referente ao termo de Colaboração do edital N° 036/2022, com objeto de Serviço de Proteção Especial de Alta Complexidade, acolhimento institucional para idosos – modalidade II, conforme documentação em anexo.

Agradecemos e reiterando o propósito de bem servir a nossa comunidade, subscrevemo-nos.

Atenciosamente.

Poá, 31 de março de 2026.

Vânia Lazaneo
Presidente Voluntária



INSTITUIÇÃO ASSISTENCIAL CRISTÃ LAR MÃE MARIANA

RELATÓRIO CIRCUNSTANCIADO DAS ATIVIDADES DESENVOLVIDAS

Março de 2026

Conveniado: Instituição Assistencial Cristã Lar Mãe Mariana

Endereço: Rua Monte Castelo, 116 – Biritiba – Poá – CEP 08562-460/ SP.

Segmento conveniado: Acolhimento Institucional de Idosos

Meta de atendimento Atual: até 50 idosos

Nº de atendimentos: 46

ATIVIDADES DESENVOLVIDAS:

Descrição das Atividades - ENFERMAGEM

- **Reunião e discussão de casos com a equipe multidisciplinar:**
 - Fisioterapeutas, Enfermeiras, Psicólogo, Nutricionista e Assistente Social / Coordenadora;
- **Participação em atividades externas/internas com os idosos:**
 - Quiropraxia e igreja quadrangular;
- **Visitas a idosos hospitalizados/internados:**
 - Diariamente;
- **SAE (Sistematização Assistência Enfermagem):**

No nosso trabalho diário, garantimos o bem-estar dos idosos através de uma série de cuidados essenciais. Iniciamos com a higienização regular das unhas, oferecendo água conforme orientação da nutricionista ou conforme necessário. Durante as refeições, proporcionamos auxílio e estimulamos a deglutição independente. Encaminhamos os idosos para banhos de sol sob supervisão da equipe de cuidadores e acompanhamos suas consultas ambulatoriais.

Seguimos rigorosamente as prescrições médicas para administração de medicamentos e realizamos curativos de baixa e média complexidade conforme necessário. Os banhos de aspersão e no leito são realizados conforme demanda, mantendo sempre a organização do expurgo e registrando cuidadosamente todas as informações relevantes em anotações de enfermagem.

Procedimentos invasivos são realizados apenas após prescrição médica, e cuidamos da higienização de bolsas de colostomia quando indicado. Mantemos o posto de enfermagem organizado e realizamos a limpeza recorrente das camas dos idosos. Estimulamos a participação em atividades ocupacionais e garantimos trocas de fraldas conforme necessidade, assim como higiene íntima quando solicitado, sempre respeitando a privacidade dos idosos.



INSTITUIÇÃO ASSISTENCIAL CRISTÃ

LAR MÃE MARIANA

Observamos e trocamos vestimentas quando necessário, mantendo o descarpack visível e preparado para uso. O descarte de lixos infectantes é feito de acordo com as normas de segurança. Recebemos novos idosos com acolhimento e implementamos planos de ação para suas necessidades específicas. Controlamos e registramos os sinais vitais regularmente, estando atentos a qualquer alteração de comportamento para relatar ao enfermeiro.

Adicionalmente, aprazamos medicações, verificamos suas validades e asseguramos o uso correto das vias de administração. Prevenção de quedas e estímulo à vida social são prioridades, assim como incentivamos a colaboração da equipe multidisciplinar. Monitorizamos e registramos a entrada e saída de medicações psicotrópicas, realizando sua separação conforme protocolo. Mudanças de decúbito são feitas a cada três horas, e garantimos o uso adequado do Hamper e monitoramos a integridade da pele dos idosos.

Finalmente, seguimos os padrões de higiene, realizando lavagem das mãos antes e após todos os procedimentos para garantir a saúde e o conforto dos nossos idosos.

Dados sobre os idosos

Graus de Complexidades - Observando que para classificação dessas complexidades foi usado os seguintes critérios:

- **Autônomo** – É todo idoso que tem por si só realizar suas necessidades, física e motora sem nenhuma dependência de auxílio;
- **Nível 1** – É todo idoso que necessita de pouco auxílio dos cuidados por ter boas mobilidades motoras e facilidades por desenvolver suas necessidades próprias em sua consciência;
- **Nível 2** – É todo idoso que desenvolve um déficit de locomoção, visual ou até mesmo falta parcial de um membro anatômico da espécie (Amputação);
- **Nível 3** – É todo idoso de pronta dependência dos cuidados integral, sendo ele um idoso mantido em cama ou até mesmo resistência de locomoção considerando assim um termo de (Acamado).

Grau de complexidades

Grau	Quantidade			%
	Masculino	Feminino	Total	
Autônomo	3	5	08	17,4%
Nível. 1	4	5	09	19,6%
Nível. 2	15	7	22	47,8%
Nível. 3	0	7	7	15,2%
Total	22	24	46	100

- **Idosos acolhidos** – Masculinos (00) e femininos (01)
- **Óbitos** – Masculinos (00) e femininos (01)



INSTITUIÇÃO ASSISTENCIAL CRISTÃ

LAR MÃE MARIANA

CONSULTAS E EXAMES

Nome	Saída	Consultas Externas		Saída	Consultas P.S (Pronto Socorro)		Saída	Consultas Internas	
		Destino	Especialista		Destino	Especialista		Médico	Tipo de Avaliação
Albina de Campos	20/03/2026	Hosp. São Paulo	Coleta de sangue e raio-x						
Antônia Eugenia				18/03/2026	UPA Medina	Emergência	16/03/2026	Dr. Mario Sales	Clínica Médica
Antônia Pereira da Costa							20/03/2026	Dr. Mario Sales	Clínica Médica
Antônio Clementino									
Aroldo Pereira									
Carlos Alberto									
Claudio Bolsan									
Clemente Rocha									
Cleusa Sebastião Gonçalves	31/03/2026	Hosp. Regional Ferraz	Vascular						
	16/03/2026	UBS Calmon Viana	Odontologia						
Dorival Barreto									
Eliana Ribeiro de Lima									
Enedino Farias dos Santos									
Eroildes Cardoso Lima							19/03/2026	Dr. Mario Sales	Clínica Médica
							24/03/2026	Dr. Mario Sales	Clínica Médica
Félix Moura	03/03/2026	Instituto de Nefrologia em Suzano	Hemodiálise						
	05/03/2026								
	07/03/2026								
	10/03/2026								
	12/03/2026								
	14/03/2026								
	17/03/2026								
	19/03/2026								
21/03/2026									

Lar Mãe Mariana - Sede: Rua Monte Castelo, 116 - Bairro Biritiba - Poá/SP - Cep: 08562-460
Fone: 4638-1475 - e-mail: larmaemariana@gmail.com.br - CNPJ: 43.870.179/0001-40



INSTITUIÇÃO ASSISTENCIAL CRISTÃ

LAR MÃE MARIANA

	24/03/2026								
	26/03/2026								
	28/03/2026								
	31/03/2026								
Gumercindo Roque Resende	24/03/2026	CEME Poá	Oftalmologia						
Helena Gomes									
Hilda C. de Rezende	16/03/2026	UBS Calmon Viana	Odontologia						
Ilaura Ledy									
Ivani Freitas Luna							06/03/2026	Dr. Mario Sales	Clínica Médica
							08/03/2026	Dr. Mario Sales	Clínica Médica
							12/03/2026	Dr. Mario Sales	Clínica Médica
							17/03/2026	Dr. Mario Sales	Clínica Médica
Joana Toth									
João Pedro Moreira									
Jorge Luiz Ricci									
Jorge Reis Mendes	24/03/2026	UBS Nova Poá	Raio-x				05/03/2026	Dr. Mario Sales	Clínica Médica
							24/03/2026	Dr. Mario Sales	Clínica Médica
João Antônio Ap. Gonçalves							02/03/2026	Dr. Mario Sales	Clínica Médica
Leonilda Pereira da Silva									
Lourivaldo Jesus									
Lucia Inez Martins									
Luiz Ap. F. de Oliveira	31/03/2026	UBS Calmon Viana	Odontologia				02/03/2026	Dr. Mario Sales	Clínica Médica
Luiz L. Gonçalves				desde 21/02/2026	INTERNAÇÃO		05/03/2026	Dr. Mario Sales	Clínica Médica
					Emergência Hospital Regional de Ferraz		20/03/2026	Dr. Mario Sales	Clínica Médica
Luiz Vicente Santos									
Luíza Vasconcelos							28/03/2026	Medina	Urgência
							30/03/2026	Medina	Emergência
							30/03/2026	ÓBITO Ainda hospitalizada	
Magda de Oliveira R.									
Manoelito C. da Silva									
Maria Benedita									
Maria Elza Santos									
Mário da S. Fernandes.									
Mário Gomes da Silva	16/03/2026	UBS Calmon Viana	Odontologia						
Marizete C. Barreto									



INSTITUIÇÃO ASSISTENCIAL CRISTÃ LAR MÃE MARIANA

Olga Eneas				desde 12/03/2026	INTERNAÇÃO Emergência	12/03/2026	Dr. Mario Sales	Clínica Médica
					Hospital Regional de Ferraz			
				19/03/2026	ALTA HOSPITALAR			
				desde 20/03/2026	INTERNAÇÃO Emergência			
					Hospital Regional de Ferraz			
				23/03/2026	ALTA HOSPITALAR			
			desde 25/06/2026	INTERNAÇÃO Emergência				
					Hospital Regional de Ferraz			
Pedro Cipriano								
Sandra Barbosa de Souza	31/03/2026	CAPS Poá	Psiquiatria					
Silval Rodrigues	19/03/2026	Hosp. Regional Ferraz	Ortopedia					
Teresinha de Sousa								
Vera L. Pereira Ferreira								
Vilma Reginaldo								
Zulene S. Carvalho				27/03/2026	Medina	Urgência	08/03/2026	Dr. Mario Sales Clínica Médica
Total de Consultas	23			07		17		

Dados sobre a equipe

Escala em dimensionamento de pessoal

Função	Corrido (seg. à sex.)	Plantão par		Plantão ímpar	
		Diurno	Noturno	Diurno	Noturno
Cuidador Folguista	1	-	-	-	-
Cuidadores	2	5	2	5	2
Total	3	5	2	5	2



INSTITUIÇÃO ASSISTENCIAL CRISTÃ LAR MÃE MARIANA

CUIDADO HUMANIZADO:
Atendimentos de higiene Pessoal





INSTITUIÇÃO ASSISTENCIAL CRISTÃ

LAR MÃE MARIANA

Descrição das Atividades – FISIOTERAPIA

- **Atendimento fisioterapêutico individual** – Atendimento de fisioterapia motora e/ou respiratória prescrito a cada paciente conforme sua necessidade e/ou patologia onde utilizamos de diversas técnicas fisioterapêuticas (Acupuntura, Cinesioterapia, Método Kabat, Mecanoterapia, Eletrotermoterapia, Pilates, entre outras). Aos pacientes com a mobilidade mais reduzida promovemos as transferências de decúbito no leito e, também, as transferências do leito para poltrona de forma a auxiliar a equipe de enfermagem na prevenção das lesões por pressão e possíveis deformidades;
- **Atendimento fisioterapêutico grupo** – Atividade que tem como objetivo estimular habilidades de socialização, cognitiva, sensório motor e funcional;
 - A somatória dos atendimentos fisioterápicos Individual e Grupo nesse mês teve a participação dos 42 idosos o que representa o total deles 91,30%, contudo, os atendimentos apresentaram alternância em função de recusas, internações e ausências registradas na instituição;
 - Ao total foram realizados 270 atendimentos neste período.
- **Avaliação fisioterapêutica** – Aplicada para elaboração do plano individual de atendimento ao novo paciente admitido na instituição;
 - Ivani de Freitas de Lima;

Obs.: Os atendimentos fisioterapêuticos individuais e/ou grupo têm como *objetivo específico* manter e/ou aumentar força muscular, flexibilidade, melhorar equilíbrio e coordenação motora, promover analgesia quando necessário. Como *objetivo geral* prevenir risco de quedas, promover independência funcional e socialização, permitir que o idoso mantenha boa qualidade de vida dentro das limitações que a patologia ou idade lhe impõe, sempre procurando atender o paciente com respeito, carinho e empatia.

- **Reunião e discussão de casos com a equipe multidisciplinar:**
 - Fisioterapeutas, Educador Social, Nutricionista, Psicólogo, Enfermeira e Assistente Social/Coordenadora;
- **Evolução e organização** – Rotina diária que visa registrar as evoluções dos idosos em prontuários fisioterapêuticos garantindo a atualização e precisão dos dados. Adicionalmente, a organização e higienização dos equipamentos são mantidas, garantindo a eficiência nos atendimentos prestados;



INSTITUIÇÃO ASSISTENCIAL CRISTÃ LAR MÃE MARIANA

- **Voluntário:** Os profissionais de Pilates, da Quiropraxia e do Reiki, em parceria voluntária com os fisioterapeutas de nossa instituição, atuam de forma integrada e complementar no cuidado aos pacientes. Essa colaboração interdisciplinar visa potencializar os resultados terapêuticos, promovendo reabilitação funcional mais eficiente, segura e duradoura, por meio do alinhamento das condutas clínicas, do compartilhamento de observações técnicas e do acompanhamento contínuo da evolução funcional dos pacientes.
 - **Pilates:** O Pilates é um método terapêutico e preventivo que utiliza exercícios controlados, fundamentados na consciência corporal, no fortalecimento do *Núcleo*, na melhora da flexibilidade, do equilíbrio e do controle respiratório. Quando integrado à Fisioterapia, o Pilates torna-se uma ferramenta valiosa no processo de reabilitação funcional, contribuindo para a redução da dor, a reorganização postural e a prevenção de recidivas de lesões musculoesqueléticas.
 - Realizado no dia 03 deste mês;
 - **Quiropraxia:** a Quiropraxia é uma técnica alternativa que utiliza movimentos manuais para tratar ou prevenir alterações musculoesqueléticas. Uma abordagem integrativa entre a Fisioterapia e o profissional Quiroprata pode proporcionar uma recuperação mais rápida e duradoura ao paciente. A fim de manter as condutas alinhadas o setor da Fisioterapia acompanha algumas sessões alternadamente com o setor de enfermagem.
 - Realizado no dia 18 deste mês.
- **Reiki:** Nesse mês tivemos o Reiki é uma prática integrativa e complementar que utiliza a imposição de mãos como meio de favorecer o equilíbrio energético, a redução do estresse e a promoção do bem-estar físico, emocional e psíquico. Quando associado aos cuidados convencionais de saúde, o Reiki pode contribuir para o alívio de tensões, melhora da qualidade do sono, diminuição da ansiedade e maior adesão do paciente aos processos terapêuticos. Na instituição, o Reiki é oferecido de forma complementar às abordagens clínicas, respeitando os limites éticos e técnicos da atuação em saúde.
 - Realizado no dia 04 e 11 deste mês.
- **Participação em atividades e eventos** – Tem como intuito em acompanhar os idosos em passeios, atividades e eventos coletivos promovendo sua integração e inserção social e comunitária;
 - Nenhuma atividade realiza no mês;



INSTITUIÇÃO ASSISTENCIAL CRISTÃ LAR MÃE MARIANA

ATENDIMENTO FISIOTERAPÊUTICO – Individual e de Grupo

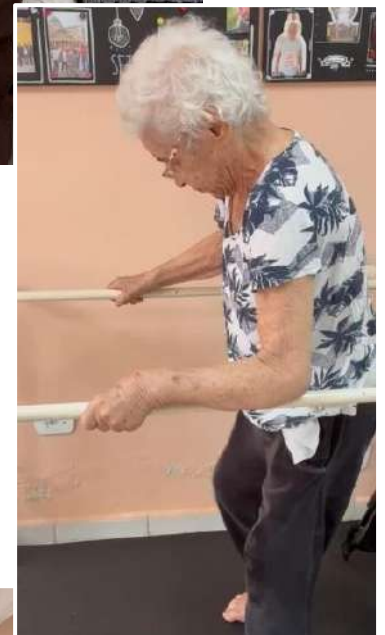



INSTITUIÇÃO ASSISTENCIAL CRISTÃ

LAR MÃE MARIANA

Descrição das Atividades – SERVIÇO SOCIAL.

A atuação da Assistente Social no Lar Mãe Mariana é fundamental para garantir o bem-estar e a qualidade de vida dos acolhidos. Através de um trabalho interdisciplinar e humanizado, a profissional contribui para a promoção da autonomia, da dignidade e dos direitos dos idosos, além de fortalecer os vínculos familiares e sociais.

- **Acolhimento:** No período de março, foi realizado o acolhimento da senhora Ivani de Freitas, mesmo excedendo o limite pactuado com o município. Ainda em relação à demanda reprimida, há encaminhamento realizado pelo CREAS referente ao senhor Sidney Cardoso de Almeida, que até o momento não foi atendido em razão da ausência de vagas disponíveis. Foram realizadas visitas técnicas no Pronto Atendimento Guido Guida, relacionadas à idosa Ivani. No mesmo período, também foi realizado o desacolhimento do idoso Jorge Luiz de Ricci, cujo motivo se deu em razão da não adaptação ao acolhimento institucional.
- **Acompanhamento dos usuários e famílias** – Com vistas à aproximação e ao fortalecimento de vínculos, realizamos acompanhamento contínuo dos usuários e de seus familiares. As visitas presenciais ocorrem diariamente, de forma organizada, favorecendo a convivência familiar e comunitária. É autorizada a presença de até três pessoas por visita, possibilitando que mais familiares e amigos tenham a oportunidade de estar com os idosos, contribuindo para a preservação e o fortalecimento das relações afetivas. Reforçamos continuamente a pactuação com familiares e/ou amigos quanto às saídas externas e momentos de convivência, com o objetivo de resgatar e fortalecer os vínculos afetivos, garantindo que o idoso desfrute desses momentos de maneira segura, confortável e alinhada às orientações da instituição. Realizamos orientações sistemáticas às famílias durante os acompanhamentos, especialmente em relação aos cuidados com o idoso, assegurando a continuidade da assistência e a promoção do bem-estar integral
- **Atendimento qualificado e escuta aos idosos;** O atendimento e a escuta qualificada aos idosos do Lar Mãe Mariana são essenciais para garantir seus direitos, promover sua autonomia e proporcionar uma vida digna e com qualidade. Através de um trabalho interdisciplinar, humanizado e individualizado, a equipe da ILPI contribui para o bem-estar físico, mental e social dos residentes, construindo um ambiente acolhedor e seguro para a velhice.
- **Realizei neste mês escuta qualificada com os 13 idosos;** proporcionando um momento de diálogo acolhedor e atento às suas necessidades, sentimentos e sugestões, visando promover bem-estar e fortalecer o vínculo com cada um deles.
- **Em relação ao vínculo com a família:** Em relação ao vínculo com as famílias, incentivamos ativamente o contato entre os idosos e seus familiares.
- **O atendimento telefônico do Serviço Social no Lar Mãe Mariana é um canal essencial para:**



INSTITUIÇÃO ASSISTENCIAL CRISTÃ LAR MÃE MARIANA

- **Realizei 47 atendimentos** telefônicos de solicitação de vagas de acolhimento e encaminhamentos diversos
- **Acolhimento:** Escutar e acolher as demandas dos munícipes, promovendo um ambiente de confiança e respeito
- **Esclarecimentos:** Forneço informações sobre os serviços da ILPI, o Estatuto do Idoso e outros temas relevantes
- **Encaminhamentos:** Oriente familiares e responsáveis que buscam por uma ILPI; **Rede de apoio:** Orientei e encaminhei os solicitantes para outros serviços da rede de apoio social, como: Centros de Referência de Assistência Social (CRAS); Centros de Referência Especializados de Assistência Social (CREAS) Unidades Básicas de Saúde (UBS) Hospitais e Defensoria Pública
- **Articulação com a rede Socioassistenciais** – A articulação em rede é uma ferramenta essencial para o trabalho da Assistente Social; Através da construção de parcerias com outros serviços e instituições, a profissional pode ampliar o acesso aos direitos e serviços para os acolhidos, promover o bem-estar social e fortalecer os vínculos familiares. Atualmente temos: Centros de Referência de Assistência Social (CRAS); Centros de Referência Especializados de Assistência Social (CREAS) Unidades Básicas de Saúde (UBS) Hospitais, Defensoria Pública, Promotoria do Idoso, Conselho Municipal de assistência Social e Conselho Municipal do idoso.; **Objetivos da Articulação em Rede:** **Ampliar o acesso a serviços:** Garantir o acesso dos residentes a serviços de saúde, assistência social, jurídica, psicológica, entre outros. **Promover a intersetorialidade:** Favorecer a colaboração entre diferentes setores da sociedade para o atendimento integral das necessidades dos idosos. **Fortalecer os vínculos familiares:** Apoiar e fortalecer os vínculos entre os residentes e suas famílias. **Defender os direitos dos idosos:** Garantir o respeito e a defesa dos direitos dos idosos, previstos no Estatuto do Idoso e em outras legislações. **Prevenir situações de risco:** Identificar e prevenir situações de risco social e violência contra o idoso. **Promover a inclusão social:** Favorecer a inclusão social dos residentes e combater o isolamento social.

Ações para a Articulação em Rede:

- **Mapeamento da rede de apoio:** Identificamos os serviços e instituições disponíveis na comunidade que podem atender às necessidades dos acolhidos
- **Contato e sensibilização:** Estabelecemos contato com os serviços e instituições mapeadas, apresentamos o Lar Mãe Mariana e seus objetivos, e sensibilizámos para a importância da atenção à população idosa.
- **Elaboração de parcerias:** Formalizamos parcerias com os serviços e instituições através de acordos de cooperação, convênios ou outros instrumentos jurídicos.
- **Participação em fóruns e conselhos:** Participamos de fóruns, conselhos e outras instâncias de articulação da rede de apoio para fortalecer a intersetorialidade e o trabalho em conjunto.



INSTITUIÇÃO ASSISTENCIAL CRISTÃ

LAR MÃE MARIANA

- **Realização de eventos e atividades conjuntas:** Promovemos eventos e atividades conjuntas com os serviços e instituições parceiras para sensibilizar a comunidade sobre a temática do envelhecimento e promover a integração social dos residentes.
 - **Capacitação da equipe da ILPI:** Neste mês, a equipe participou da capacitação referente à Fase V do Tribunal de Contas, com foco na prestação de contas por meio do sistema oficial, visando o aprimoramento dos processos administrativos e a correta alimentação das informações. Além disso, foi realizada a capacitação do Projeto Gastronomia Ondina Lobo, que aborda a temática da segurança alimentar. Entre os conteúdos trabalhados, destacaram-se o reaproveitamento de alimentos e a importância da redução do desperdício, contribuindo para práticas mais sustentáveis e eficientes no serviço prestado.
- **Atividades:** Realizado através de ofícios, E-mail, contatos telefônicos, e quando necessário presencialmente
 - Reuniões;**
 - Equipe multidisciplinar – Continuamente de forma individualizada por setor.
 - Discussões de Casos – Equipe multidisciplinar- Quinzenais.
 - Discussão sobre regras Institucionais com a Diretoria. Segunda-feiras e Quintas-feiras.
 - O Lar Mãe Mariana participa ativamente dos espaços de controle social e deliberação de políticas públicas, integrando os conselhos municipais voltados à área da assistência social. Atualmente, nossa instituição ocupa a presidência do Conselho Municipal de Assistência Social (CMAS), o que reforça nosso compromisso com a promoção e defesa dos direitos socioassistenciais. No exercício dessa função. Estive presente em duas reuniões no mês de março
 - **Desafios da Articulação em Rede: dezembro de 2026**
 - **Fragmentação da rede de serviços:** Dificuldade em articular com os diferentes serviços e instituições devido à fragmentação da rede de apoio.
 - **Superação dos Desafios:**
 - **Fortalecimento da comunicação:** Tentamos estabelecer canais de comunicação eficazes entre os diferentes setores da rede. Em relação ao CREAS, obtivemos um movimento positivo para superação dos desafios.
 - **Mobilização social:** Procuramos de forma intransigente verbalizar sobre a importância da articulação em rede e mobilizar a comunidade para o desenvolvimento de políticas públicas que favoreçam o atendimento integral à população idosa.
 - **Visitas de Monitoramento do Serviço:** Foi realizado no dia **30/03/2026**. Este relatório descreve a visita de monitoramento realizada na Instituição, com base na Lei 13.019/2014 (Estatuto do Idoso (10.741, de 1.º de outubro de 2003). A visita teve como objetivo verificar as condições de funcionamento da ILPI e



INSTITUIÇÃO ASSISTENCIAL CRISTÃ

LAR MÃE MARIANA

garantir o cumprimento dos direitos dos residentes, conforme disposto na legislação vigente

- **Instrumentos de coleta de dados: Roteiro de Observação:** Um roteiro de observação padronizado foi utilizado para avaliar os seguintes aspectos da ILPI:
- **Infraestrutura:** Condições físicas da instituição (limpeza, conservação, segurança); Acessibilidade para idosos com deficiência Adequação dos espaços às necessidades dos residentes
- **Funcionamento:** Rotina da ILPI (horários de refeições, atividades, descanso Qualificação da equipe técnica; Atendimento às necessidades básicas dos residentes (alimentação, higiene, saúde); Promoção da autonomia, da socialização e do bem-estar dos idosos
- **Documentação:** Verificação da documentação da ILPI (alvarás de funcionamento, registros dos residentes, planos de atendimento individualizados, entre outros)
- **Organização das documentações:**
 - Relacionadas ao Serviço Social e documentações diversas
- **Mediação de conflitos –** Gerados entre os idosos;
 - Realizado de forma contínua.
- **Parceria com o cuidador de referência de aproximação e fortalecimento de vínculo;**
 - Realizado de forma contínua.
- **Elaboração e planejamento; Execução dos Eventos –** com o apoio da equipe multidisciplinar; Neste mês realizamos 6 atividades de integração social e comunitária, tem como intuito em acompanhar os idosos em passeios ou ações internas, visando à integração deles na comunidade;
 - **A atividade “Aniversariantes do Mês”,** realizada mensalmente com o objetivo de celebrar a vida dos idosos e colaboradores da Instituição, aconteceu juntamente com o Baile de Carnaval, tornando o momento ainda mais especial e significativo. No dia 26/03/2026, às 15h, promovemos uma tarde de confraternização, alegria e integração, unindo a comemoração dos aniversariantes do mês a um animado baile de carnaval, com música e clima festivo, proporcionando aos participantes um ambiente acolhedor, leve e repleto de celebração.
 - **Integração social e Comunitária externa:** No mês de março realizamos as atividades do Projeto Integrar, realizado na Igreja Quadrangular, em Suzano. O projeto tem como objetivo promover a integração dos idosos à comunidade, fortalecendo vínculos sociais e incentivando a convivência em grupo. Durante a tarde, é oferecido um café especial, além de atividades recreativas e lúdicas preparadas com carinho para proporcionar momentos de alegria, interação e bem-estar aos nossos idosos.
 - **Atividade Externa-Igreja Matriz de Poá –** Os idosos católicos manifestaram o desejo de assistir as missas de forma presencial, nesse sentido a equipe



INSTITUIÇÃO ASSISTENCIAL CRISTÃ LAR MÃE MARIANA

multidisciplinar elaborou um cronograma para viabilizar este evento que acontece na primeira sexta-feira de cada mês

- **Atividade externa - Integração Social e Comunitária;** durante o mês de março, realizamos o nosso passeio com nossos queridos idosos à feira livre, momento em que eles podem voltar a vivenciar essas experiências que eram cotidianas para eles, além de sempre se saborearem com um gostoso pastel de sua preferência e caldo de cana. O Lar tem como projeto sempre incentivar ações desta natureza.
- **Integração social e Comunitária externa:** Em comemoração ao aniversário do município de Poá, que completou 77 anos, foi realizada uma importante ação de integração social e comunitária externa com a participação dos idosos da instituição. No dia 26 de março, ocorreu o desfile cívico comemorativo, no qual os idosos estiveram presentes, participando ativamente e celebrando esse momento significativo para a cidade. A atividade proporcionou aos residentes a oportunidade de vivenciar um evento cultural e cívico, fortalecendo o sentimento de pertencimento, valorização social e inclusão na comunidade. Além disso, a participação no desfile contribuiu para a promoção do bem-estar, da socialização e do resgate de memórias afetivas relacionadas às tradições locais e à história do município.
- **Projeto dia do Presente:** foi criado em 2024 com o propósito de valorizar e reconhecer o trabalho dos colaboradores do **Lar Mãe Mariana**. A iniciativa consiste em celebrar, de forma especial, o aniversário de cada funcionário, oferecendo um vale-presente através do Pix, além da divulgação de sua foto nas redes sociais da instituição, acompanhada de uma mensagem de parabéns e gratidão. Mais do que uma simples lembrança, o **Projeto Dia da Presente busca** reforçar a importância de cada colaborador na construção de um ambiente acolhedor e humano para os nossos idosos. Essa ação contribui não apenas para aumentar a satisfação e motivação da equipe, mas também para fortalecer o vínculo com a instituição, reduzindo a rotatividade e incentivando a permanência dos profissionais. Com esse gesto de reconhecimento, o Lar Mãe Mariana reafirma seu compromisso de cuidar não apenas dos idosos, mas também daqueles que, com dedicação e carinho, tornam esse cuidado possível.
- **Espaço da beleza:** No mês de março, foi inaugurado no Lar um novo espaço especialmente dedicado ao cuidado e bem-estar dos nossos idosos: o Espaço da Beleza. Este ambiente foi planejado com muito carinho, visando proporcionar serviços como corte de cabelo, tintura, manicure, pedicure e podologia, contribuindo para a valorização da autoestima, da higiene pessoal e da qualidade de vida dos residentes. A implantação desse espaço traz diversos benefícios para os idosos, como o fortalecimento da autoestima, o estímulo à socialização, a promoção do autocuidado e a sensação de dignidade e pertencimento. Além disso, os cuidados ofertados auxiliam na prevenção de problemas de saúde,



INSTITUIÇÃO ASSISTENCIAL CRISTÃ LAR MÃE MARIANA

especialmente no que se refere à saúde dos pés e da pele. Para os colaboradores, o novo ambiente também representa um avanço significativo, pois foi estruturado de forma ergonômica e adequada, proporcionando melhores condições de trabalho, mais organização nas atividades e maior segurança na execução dos serviços. Dessa forma, o Espaço da Beleza beneficia tanto os idosos quanto a equipe, reforçando o compromisso da instituição com um atendimento humanizado, qualificado e digno.

- **Previdência Social; Cartório, fórum; Rede Bancária, poupa tempo hospitais e cemitério;**
 - **Acompanhamento:** No mês de março, tivemos o óbito do Senhora Luiza Maria de Vasconcelos A instituição realizou todos os trâmites necessários, garantindo sua dignidade e prestando apoio à família durante esse momento difícil. Ainda no mês de março, acolhemos a idosa Ivani de Freitas no dia 04/03, passando a integrar o quadro de acolhidos da instituição.
 - **Rede Bancária – Acompanhamento para recebimento dos benefícios dos 45 idosos**

Passeio Feira -Livre





INSTITUIÇÃO ASSISTENCIAL CRISTÃ LAR MÃE MARIANA

Desfile cívico – aniversário de Poá



Inauguração do Espaço da Beleza

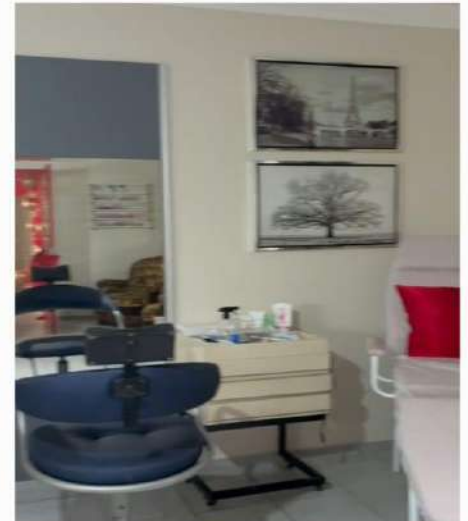
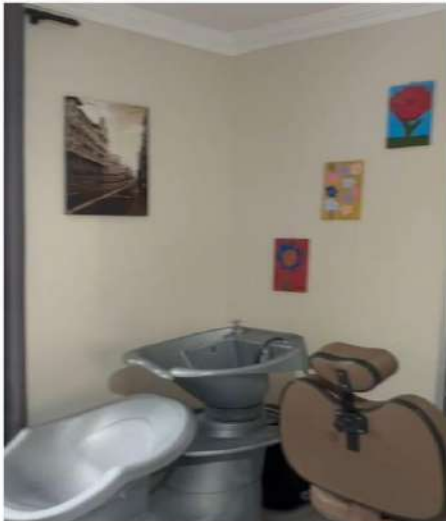



INSTITUIÇÃO ASSISTENCIAL CRISTÃ

LAR MÃE MARIANA

Descrição das Atividades – PSICOLOGIA

- **Acolhimento** – É conduzido por meio de entrevistas semiestruturadas com os idosos e seus familiares, visando estabelecer um primeiro contato e compreender as necessidades individuais do futuro residente. Ademais, são realizadas avaliações de rastreio cognitivo para identificação de possíveis patologias pré-existentes, garantindo um atendimento personalizado e adequado;
 - Ivani de Freitas Luna;
- **Acompanhamento individualizado** – Consiste em realizar escuta qualificada ao idoso que traz uma queixa pessoal que necessite de uma intervenção imediata ou de médio/longo prazo, bem como o acompanhamento de idosos recém acolhidos;
 - Esse mês foram atendidos 13 idosos com queixas pontuais de intervenção imediata e 3 idosos para acompanhamento de médio prazo;
 - Para o acompanhamento das metas estabelecidas para idosos recém acolhidos no prazo de 6 meses pelo Plano Individual de Atendimento (PIA) acompanhamos os seguintes idosos: Eroildes Cardoso Lima, Cleusa Sebastião Gonçalves, Hylde Coutinho de Rezende, João Antônio Aparecido Gonçalves, Jorge Luiz de Ricci, Luiz Aparecido Ferreira de Oliveira, Ivani de Freitas Luna e Magda de Oliveira Rodrigues.
- **Mediação de conflitos** – Gerado por idosos
 - Realizado de forma contínua;
- **Levantamento das relações sociais e de integração dos idosos** – Por meio de observação e escuta ativa, buscamos compreender as relações sociais entre os idosos, identificando possíveis dificuldades e oportunidades para fortalecer os vínculos interpessoais e promover a integração social e comunitária;
 - Realizado de forma contínua;
- **Visitas e diálogos com os idosos nas áreas da instituição** – É realizado visitas regulares aos idosos nas diversas áreas da instituição, proporcionando momentos de escuta qualificada e oferecendo suporte emocional com o intuito de ressignificar situações de sofrimento e fortalecer os laços afetivos.;
 - Realizado de forma contínua;
- **Acompanhamento das frequências de visitas feitas aos idosos** – Mensalmente, realizamos um acompanhamento detalhado da frequência e qualidade das visitas aos idosos, utilizando gráficos para uma análise abrangente. Essa avaliação é essencial para compreender tanto a quantidade quanto a efetividade das interações, possibilitando intervenções direcionadas aos familiares ausentes. Nosso objetivo é fortalecer os laços afetivos entre os idosos acolhidos e seus entes queridos, assegurando seu bem-estar e qualidade de vida na instituição.



INSTITUIÇÃO ASSISTENCIAL CRISTÃ

LAR MÃE MARIANA

- **Cine pipoca** – Realizamos semanalmente uma atividade de cinema, na qual exibimos filmes cuidadosamente selecionados para proporcionar aos idosos um momento de entretenimento enriquecedor e reflexão.
 - Este mês foram passados os seguintes filmes: 1) 50%, 2) Parque Lezama e 3) Ardente paciência;
 - A presença por sessão em média é de 13 idosos, o que representa 28,26% dos nossos idosos durante as sessões de cinema.
- **Realização de atividades religiosas** – Promovemos semanalmente atividades religiosas de maneira virtual, honrando as crenças e credos individuais de cada idoso;
- **Participação em atividades e eventos** – Tem como intuito em acompanhar os idosos em passeios, atividades e eventos coletivos promovendo sua integração e inserção social e comunitária;
 - Desfile cívico de Poá com os idosos.
- **Reunião e discussão de casos com a equipe multidisciplinar:**
 - Psicólogo, Fisioterapeuta, Enfermeira, Educador Social e Assistente Social/Coordenadora;
- **Atendimento/Orientação aos funcionários** – É oferecido atendimentos e orientações aos funcionários da instituição, visando promover um ambiente de trabalho saudável e colaborativo, minimizando conflitos e incentivando o relacionamento interpessoal;
 - Quando necessário.
- **Avaliação de Setores** – Atividade realizada quando existir a necessidade por parte da instituição;
 - Quando necessário.
- **Entrevistas de candidatos a cargos diversos** – É conduzida por meio de entrevistas com candidatos interessados em ocupar cargos em nossa instituição, garantindo a seleção de profissionais qualificados e comprometidos;
 - 3x Auxiliar de cozinha;
 - 2x Manutenção - Serviços Gerais.
- **Elaboração de Instrumentais e Projetos** – Consiste em desenvolver e atualizar diversos instrumentais e projetos, visando atender às demandas específicas da equipe multidisciplinar e promover iniciativas sociais voltadas aos idosos e à instituição;
 - Atualizações do “Controle Geral” para a equipe multidisciplinar;
 - Documentos e planilhas diversas – Sempre que necessário;
 - Compilação de relatórios;
- **Acompanhamento em pesquisas e estágios** – Atividade previamente solicitada por alunos ou pesquisadores na área da psicologia.
 - Houve solicitações via e-mail e ligações de 5 grupos de alunos e um ex-estagiário para retornar como voluntário.



INSTITUIÇÃO ASSISTENCIAL CRISTÃ LAR MÃE MARIANA

ACOMPANHAMENTOS: INDIVIDUALIZADO

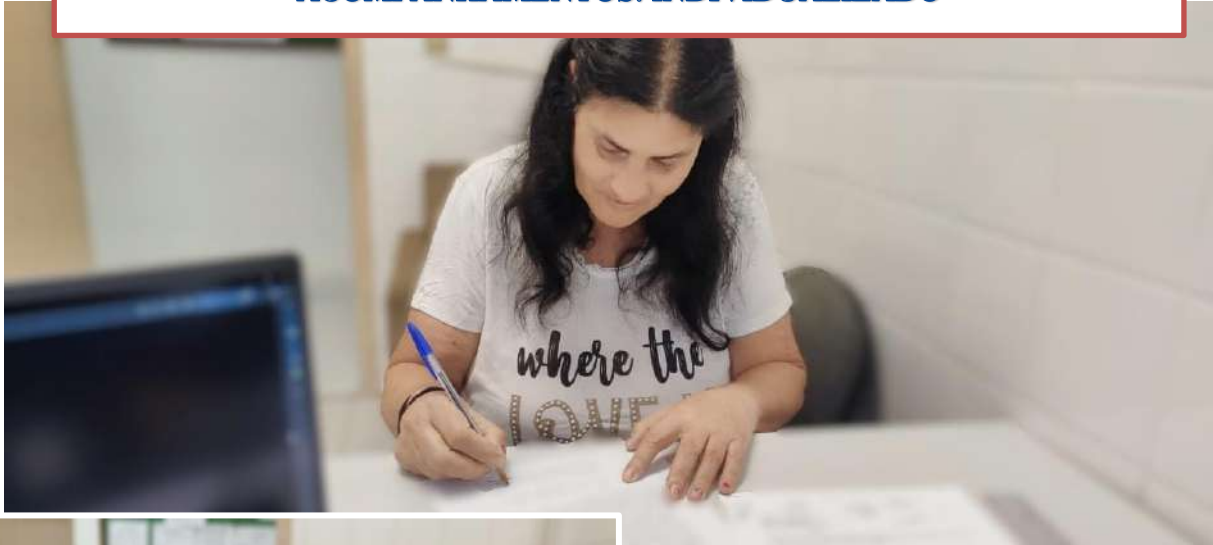

VISITA E DIÁLOGO COM IDOSOS NA INSTITUIÇÃO – ACAMADOS





INSTITUIÇÃO ASSISTENCIAL CRISTÃ

LAR MÃE MARIANA

Descrição das Atividades – NUTRIÇÃO E DIETÉTICA

- **Elaboração de cardápios** – Com base nas orientações para o diagnóstico nutricional, a avaliação da distribuição de macronutrientes e micronutrientes para idosos deve ser feita semanalmente:
 - **Pratos dos desejos** – Coletamos informações diretamente dos idosos sobre suas preferências alimentares, permitindo-nos proporcionar bem-estar e preservar a memória afetiva relacionada ao seu paladar;
 - Bolo de chocolate;
 - **Cardápios especiais de comemorações** – De acordo com o mês e a data comemorativa são proporcionados alimentos especiais e/ou típicos;
 - **Reaproveitamento de alimentos** – Com a proximidade da validade dos alimentos, buscamos reduzir desperdícios, sobras e restos. Utilizamos novas receitas para preparar sopas, caldos e geleias, além de realizar compostagem, com o objetivo de diminuir os gastos com alimentação;
- **Doações diversas** - Recebimento de doações de empresas, instituições e pessoas físicas, coordenando as atividades de recebimento e armazenamento dos alimentos;
- **Supervisões e treinamentos:**
 - UNIFORMIZAÇÃO:
 - a) Uniformes completos, de cor clara e escura, bem conservados e limpos e com troca diária utilização, somente nas dependências internas do estabelecimento;
 - b) Os sapatos devem ser fechados, em boas condições de higiene e conservação. Devem ser usado meias; (não está em conformidade com a legislação vigente);
 - c) O uso de avental plástico deve ser restrito às atividades onde há grande quantidade de água, não devendo ser utilizado próximo ao calor;
 - d) Não utilizar panos ou sacos plásticos para proteção do uniforme;
 - e) Não carregar no uniforme: canetas, lápis, batons, escovinhas, cigarros, isqueiros, relógios, óculos e outros adornos;
 - Supervisionar a seleção de fornecedores, procedência de alimentos doados, assim como sua compra, recebimento e armazenamento;
 - Supervisionar as atividades de pré-preparo, preparo, distribuição e transporte de refeições e preparações
 - Supervisão do controle de estoque de não perecíveis, limpeza e descartáveis;
 - Orientar sobre a higienização pessoal dos manipuladores como manter as unhas curtas, sem esmalte ou base, não usar adornos tais como anéis, colares, pulseiras;
 - Orientar e supervisionar a distribuição de dietas orais e enterais, verificando o percentual de aceitação e tolerância alimentar;



INSTITUIÇÃO ASSISTENCIAL CRISTÃ

LAR MÃE MARIANA

- Monitorar as atividades dos fornecedores e a procedência dos alimentos;
- Realizar treinamentos dinâmicos para as colaboradoras da cozinha, abordando temas específicos (higienização, empatia, textura, limpeza, normas, uso de EPIs, dietas modificadas, entre outros) para melhorar a fluidez do dia a dia e mantê-las atualizadas;
- **Aquisição de utensílios para a cozinha:** Panela de pressão;
- **Avaliação dos idosos:**
 - Foram avaliados 1 idosos o que representa 2,17% do total;
 - Obs.: a quantidade de avaliações reduzidas neste mês se deu devido as férias, cujo retorno se deu no dia 23.
 - Manter registro em planilhas ou documentos, apresentando data e identificação do funcionário responsável pelo seu preenchimento;
 - Registrar em ficha anamnese de cada idoso a prescrição dietética e a evolução nutricional, de acordo com protocolos preestabelecidos pela instituição assistencial cristã lar mãe Mariana;
 - Elaborar relatório técnico sobre as não conformidades e ações corretivas, corretivas que comprometam a boa prática profissional e representem risco a saúde, encaminhado ao superior hierárquico;
- **Participação voluntária na cozinha:** Idosos que demonstram interesse e que possuem autonomia podem colaborar na cozinha com trabalhos que se sintam mais à vontade. Essa iniciativa promove o bem-estar emocional e social, promove a manutenção das habilidades motoras e cognitivas:
 - Helena – Descascou alho e escolheu feijão;
 - Eliane – Descascou alho e escolheu feijão;
 - Maria Benedita – Ajudou a escolher feijão.
- **Elaboração da escala:**
 - Mês de referência;
- **Discussão de casos com a equipe multiprofissional:**
 - Realizada com o setor da Nutrição e Enfermagem, definindo com esta, sempre que pertinente, os procedimentos complementares à prescrição dietética quando necessário;
- **Acompanhamento da limpeza e organização** – Monitoramento da limpeza e organização da cozinha, despensa interna e externa, além da limpeza de freezers e equipamentos, realizada pelo auxiliar de cozinha;
 - GESTÃO DE ESTOQUE NO CONTROLE DE QUALIDADE: checagem das datas de validade, organizando os alimentos de forma que os que vencem primeiro fiquem mais acessíveis;
 - AÇÃO DE CONTROLE: processo implementado para prevenir, diminuir a um nível seguro ou eliminar um agente físico, químico ou biológico que possa afetar a qualidade higiênico-sanitária dos alimentos;



INSTITUIÇÃO ASSISTENCIAL CRISTÃ LAR MÃE MARIANA

- Controle de higiene ambiental, utensílios e equipamentos;
- Limpeza da cozinha;
- Gestão de Resíduos: materiais a serem descartados;
- **Organização de eventos internos e externos** – Atividade realizada com os idosos;
 - Cinema, todas as quartas-feiras (com pipoca e suco natural);
 - Organização e preparos para o aniversariante do mês dos aniversariantes com bolo tradicional de aniversário recheado de doce de leite, salgados como coxinha, quibe, bolinha de queijo e bolinho de bacalhau, e suco de maracujá;

ANIVERSARIANTES DO MÊS



ATIVIDADE DE ESTÍMULO A AUTONOMIA





INSTITUIÇÃO ASSISTENCIAL CRISTÃ

LAR MÃE MARIANA

Descrição das Atividades – EDUCADOR SOCIAL

- **Reunião e discussão de casos com a equipe multidisciplinar:**
 - Psicólogo, Nutricionista, Fisioterapeutas, Enfermeira, Educador Social e Assistente Social/Coordenadora;
- **Atividades realizadas e provisionadas com os idosos:**
 - 02/03 - Atividade manual;
 - 04/03 - Atendimento na ala central + atividade manual;
 - 05/03 - Cantoria + atividade manual;
 - 09/03 - Atividades manual;
 - 11/03 - Atendimento na ala central + atividade manual;
 - 12/03 - Cantoria + atividade manual;
 - 16/03 - Atividade manual;
 - 18/03 - Atendimento na ala central + atividade manual;
 - 19/03 - Cantoria + atividade manual;
 - 23/03 - Atividade manual;
 - 25/03 - Atendimento na ala central + atividade manual;
 - 26/03 - Cantoria + atividade manual;
 - 30/03 - Atividade manual.

Trabalhamos com a materialidade do papelão; gabaritos e recortes no formato de folhas e círculos. Construimos o painel e bonecos articuláveis utilizando o barbante, papelão e pintura.

Explorando a parte motora de corte e combinações de cores através da pintura. Idosos que participaram dessas atividades na imagem abaixo; Vera Lucia, Maria Benedita, Helena Gomes, Vilma Reginaldo, Maria Luiza, Eliane Ribeiro de Lima e Luiz Aparecido Ferreira de Oliveira.





INSTITUIÇÃO ASSISTENCIAL CRISTÃ LAR MÃE MARIANA

Nos atendimentos na ala central, o desenho e a conversa fizeram parte do processo. Entendendo a capacidade de algumas idosas, a conversa foi um lugar de conforto e atenção.

A cantoria e musicalização desenvolvida na sala de artes se fizeram presente e participativos os idosos e idosas já citadas acima e o idoso Claudio Bolsan. Reforçando o estímulo de memória afetiva e bem-estar a partir do canto e toque de instrumentos.





INSTITUIÇÃO ASSISTENCIAL CRISTÃ LAR MÃE MARIANA

RELATÓRIO MENSAL DE ACOMPANHAMENTO E SUPERVISÃO SERVIÇO DE ACOLHIMENTO INSTITUCIONAL PARA IDOSOS

Março 2026

Nome da Instituição: Instituição Assistencial Cristã Lar Mãe Mariana

Capacidade máxima de Atendimentos: 50

- 1- Informações sobre os atendimentos:

Indicadores - Faixa Etária e gênero	60 a 65 anos		66 a 70 anos		71 ou mais		Soma Total
	Mas	Fem.	Mas	Fem.	Mas	Fem.	
Nº de idosos que vieram do mês anterior	05	01	03	06	13	15	43
Nº de idosos desligados no mês	00	00	01	00	00	01	02
Nº de idosos que entraram no mês	00	01	00	00	00	00	01
Total de atendidos no mês	05	02	04	06	13	16	46

- 2- Motivo do Acolhimento.

Conflito Familiar	00
Sem referência Familiar	00
Situação de abandono e risco	00
Dificuldade econômica para o cuidado pessoal	00
Vulnerabilidade Social em razão da condição pessoal	00
Óbito do cuidador responsável	00
Vítima de Negligência – Maus Tratos	01
Situação de Rua	00

- 3- Motivos de Saída

Óbito	01
Retorno à Convivência Familiar	00
Não adaptação ao acolhimento	01
Transferência de Instituição	00
Fora dos critérios da Instituição	00

- 4- Tempo de Permanência

Até seis meses	08
Sete meses a um ano	11
Dois a quatro anos	14
Acima de cinco anos	15



INSTITUIÇÃO ASSISTENCIAL CRISTÃ

LAR MÃE MARIANA

- 5-Atividades Desenvolvidas e provisionadas.

Nº de Atividades Socioculturais (Lazer, Cultura). EXTERNAS	03
Nº de atividades Socioculturais (Lazer e Cultura internos)	15
Nº de Atendimento telefônico de familiares	19
Nº de Eventos/festas internas.	01
Nº de visitas domiciliares realizadas	03
Nº de atendimento a familiares pessoalmente	04

Nº de atendimentos telefônico- Solicitação de vaga de Acolhimento e informações	45
---------------------------------------------------------------------------------	----

Nº de consultas médicas /exames (internas e externas)	37
Nº de terapias (Fisioterapia)	270
Nº de famílias acompanhadas pela ausência de visitas	11

- 6-Encaminhamentos realizados

Aposentadoria/Pensão	0
Benefício de Prestação Continuada	01

Atendimento Jurídico	0
Programa de Transferência de Renda	0

- 7-Outras Informações

Nº de pessoas que recebem aposentadoria ou pensão	17
Nº de pessoas que não possuem Benefício	02
Nº de pessoas que recebem BPC	27
Nº de pessoas sem família	08
Nº de pessoas que não são assistidas - sem contato com familiares /e ou amigos	24
Nº de pessoas assistidas - que receberam contato com familiares e/ou amigos de forma presencial ou por vídeo chamada	15

Nº de internações hospitalares	04
Nº de pessoas com grau de dependência I	09
Nº de pessoas com grau de dependência II	22
Nº de pessoas com grau de dependência III	07
Nº de pessoas com autonomia	08



INSTITUIÇÃO ASSISTENCIAL CRISTÃ

LAR MÃE MARIANA

Trabalho Voluntariado.

AS ATIVIDADES EXECUTADAS POR VOLUNÁRIOS

- 01 Auxiliar de cozinha;
- 02 Cabeleireiro;
- 02 Quiropraxista
- 01 Instrutora (Fisioterapeuta) de Pilates;
- 01 Motorista;
- 02 Manicure;
- 01 Podólogo;
- 01 Médico Voluntário (uma vez por semana)

RELAÇÃO DE IDOSOS ATENDIDOS NO MÊS DE MARÇO DE 2026.

Nº	Nome Completo	Referência Vaga	Acolhimento	Grau de Complex.	Saída	Motivo
01	Albina Campos Favacho	CREAS	16/06/2010	II		
02	Antônia Eugênia dos Santos	CREAS	06/12/2019	III		
03	Antônia Pereira da Costa	CREAS	14/03/2022	III		
04	Antônio Clementino da Rocha	CREAS	19/08/2025	II		
05	Aroldo Pereira dos Santos	CREAS	05/07/2023	II		
06	Carlos Alberto da Silva	CREAS	21/12/2021	Autônomo		
07	Cláudio Bolsan	CREAS	19/08/2025	II		
08	Clemente Rocha Rodrigues	CREAS	22/02/2022	I		
09	Cleusa Sebastião Gonçalves	CREAS	06/01/2026	II		
10	Dorival Barreto	CREAS	08/12/2021	II		
11	Eliane Ribeiro de Lima	CREAS	13/03/2020	I		
12	Enedino Farias dos Santos	CREAS	20/05/2025	II		
13	Eroildes Cardoso Lima	CREAS	19/02/2026	II		
14	Felix Moura de Souza	CREAS	05/10/2022	II		
15	Gumercindo Roque Rezende	CREAS	12/08/2025	Autônomo		
16	Helena Gomes da Silva	CREAS	06/04/2022	Autônomo		
17	Hylde Coutinho de Rezende	CREAS	23/10/2025	II		
18	Ilaura Ledy	CREAS	24/02/2021	III		
19	Ivani de Freitas Luna	CREAS	04/03/2026	III		
20	Johanna Toth	CREAS	29/08/2002	II		
21	João Antônio Ap. Gonçalves	CREAS	08/01/2026	I		
22	João Pedro Moreira	CREAS	18/01/2000	II		
23	Jorge Luiz de Ricci	CREAS	13/11/2025	II	23/03/2026	Não se adaptou
24	Jorge Reis de Menezes	CREAS	10/12/2024	II		
25	Leonilda Pereira da Silva	CREAS	21/08/2020	III		
26	Lourivaldo de Jesus carvalho	CREAS	28/03/2017	II		
27	Lúcia Inês Martins Silva	CREAS	28/11/2012	Autônomo		



INSTITUIÇÃO ASSISTENCIAL CRISTÃ

LAR MÃE MARIANA

28	Luiz Ap. Ferreira de Oliveira	CREAS	18/12/2025	II		
29	Luiz Laurindo Gonçalves	CREAS	08/08/2023	II		
30	Luiz Vicente dos Santos	CREAS	08/03/2022	Autônomo		
31	Luiza Maria da Conceição	CREAS	27/06/2023	Autônomo	30/03/2026	Óbito
32	Magda de Oliveira Rodrigues	CREAS	02/10/2025	II		
33	Manoelito Correia da Silva	CREAS	25/08/2015	II		
34	Maria Benedita da Silva	CREAS	26/06/2024	I		
35	Maria Elza Santos	CREAS	19/04/2023	III		
36	Mario da Silva Fernandes	CREAS	05/07/2022	II		
37	Mario Gomes da Silva	CREAS	26/12/2022	I		
38	Marizete Catôta Barreto	CREAS	08/12/2021	I		
39	Olga Eneas Ximenes	CREAS	09/02/2021	Autônomo		
40	Pedro Cipriano da Silva	CREAS	06/03/2013	I		
41	Sandra Barbosa de Souza	CREAS	28/08/2025	I		
42	Silval Rodrigues	CREAS	26/03/2009	II		
43	Terezinha de Souza	CREAS	12/09/2016	II		
44	Vera Lúcia P. Silva Ferreira	CREAS	03/08/2020	Autônomo		
45	Vilma Reginaldo	CREAS	29/08/2024	I		
46	Zulene Silva de Carvalho	CREAS	10/07/2020	III		

Pontos Facilitadores

Podemos destacar como ponto facilitador o fato de que, diante da demanda apresentada durante todo ano de 2025, o gestor da Secretaria de Assistência Social, juntamente com o Prefeito Municipal, recebeu a equipe do Lar Mãe Mariana para uma conversa institucional.

A partir desse diálogo, foi possível ampliar o número de vagas para 45 atendimentos em 2026, o que demonstra o compromisso da gestão municipal com as demandas apresentadas.

Em relação ao valor do convênio, este ainda permanece muito aquém do custo real do serviço prestado. Contudo, o Prefeito assumiu o compromisso de retomar a discussão sobre reajuste em julho de 2026, o que representa, para nós, um importante avanço na luta pela garantia da dignidade dos idosos em situação de vulnerabilidade social no município.

Pontos de Estrangulamento

Gostaríamos de continuar destacando um desafio crítico em nossa capacidade de prestação de serviços, especialmente diante da crescente complexidade dos casos de idosos com grau III. Esta população demanda cuidados específicos, o que tem se tornado um ponto de alerta em nossa operação.



INSTITUIÇÃO ASSISTENCIAL CRISTÃ LAR MÃE MARIANA

Agradecemos antecipadamente pela atenção dedicada a esta questão e esperamos poder contar com seu apoio na busca por melhorias significativas.

Considerando que, neste mês, foram atendidos 46 idosos, e que atualmente a instituição conta com 44 idosos acolhidos, destaca-se que a totalidade dos idosos em acolhimento (**44**) está referenciada pelo CREAS

Vânia Lazaneo
Presidente Voluntária

Deise Silva de Andrade
Assistente Social
CRESS -58.385